



ประกาศเทศบาลเมืองป่าตอง

เรื่อง ประกวดราคาจ้างก่อสร้างโครงการปรับปรุงห้อง Mini English program (MEP) ระดับประถมศึกษา
โรงเรียนเทศบาลเมืองป่าตอง (บ้านไสน้ำเย็น) จำนวน ๓ ห้องเรียน
ด้วยวิธีประกวดราคาอิเล็กทรอนิกส์ (e-bidding)

เทศบาลเมืองป่าตอง มีความประสงค์จะประกวดราคาจ้างก่อสร้างโครงการปรับปรุงห้อง Mini English program (MEP) ระดับประถมศึกษาโรงเรียนเทศบาลเมืองป่าตอง (บ้านไสน้ำเย็น) จำนวน ๓ ห้องเรียน ด้วยวิธีประกวดราคาอิเล็กทรอนิกส์ (e-bidding) ราคาของงานจ้างก่อสร้าง ในการประกวดราคาครั้งนี้ เป็นเงินทั้งสิ้น ๑,๔๘๙,๓๙๓.๙๘ บาท (หนึ่งล้านสี่แสนแปดหมื่นเก้าพันสามร้อยเก้าสิบบสามบาทเก้าสิบบแปดสตางค์) จำนวน ๑ รายการ

ผู้ยื่นข้อเสนอต้องยื่นข้อเสนอโดยแสดงหลักฐานถึงขีดความสามารถและความพร้อมที่มีอยู่ในวันยื่นข้อเสนอ โดยมีรายละเอียดดังนี้

- ผู้ยื่นข้อเสนอจะต้องมีคุณสมบัติให้เป็นไปตามเอกสารประกวดราคาอิเล็กทรอนิกส์กำหนด
- ผู้ยื่นข้อเสนอต้องเสนอราคาทางระบบจัดซื้อจัดจ้างภาครัฐด้วยอิเล็กทรอนิกส์ในวันที่ ๑๘ กุมภาพันธ์ ๒๕๖๙ ระหว่างเวลา ๐๙.๐๐ น. ถึง ๑๒.๐๐ น. ซึ่งสามารถจัดเตรียมเอกสารข้อเสนอได้ตั้งแต่วันที่ประกาศจนถึงวันเสนอราคา
- ผู้สนใจสามารถดูรายละเอียดและดาวน์โหลดเอกสารประกวดราคาอิเล็กทรอนิกส์เลขที่ ๒๖/๒๕๖๙ ลงวันที่ ๑๐ กุมภาพันธ์ พ.ศ. ๒๕๖๙ ผ่านทางระบบจัดซื้อจัดจ้างภาครัฐด้วยอิเล็กทรอนิกส์ ได้ตั้งแต่วันที่ประกาศจนถึงวันเสนอราคา ได้ที่เว็บไซต์ www.patongcity.go.th หรือ www.gprocurement.go.th ทั้งนี้ หากต้องการทราบรายละเอียดเพิ่มเติมเกี่ยวกับแบบรูปและรายการละเอียด โปรดสอบถามมายัง เทศบาลเมืองป่าตอง ผ่านทางไปรษณีย์อิเล็กทรอนิกส์ saraban-patongcity@lgo.mail.go.th หรือช่องทางตามที่กรมบัญชีกลางกำหนด ภายในวันที่ ๑๓ กุมภาพันธ์ ๒๕๖๙ ในเวลาราชการ โดยเทศบาลเมืองป่าตอง จะชี้แจงรายละเอียดดังกล่าวผ่านทางเว็บไซต์ www.patongcity.go.th และ www.gprocurement.go.th ในวันที่ ๑๓ กุมภาพันธ์ ๒๕๖๙
- ผู้ยื่นข้อเสนอต้องชำระเงินค่าซื้อเอกสารประกวดราคาอิเล็กทรอนิกส์ในราคาชุดละ ๕๐๐.๐๐ บาท (ห้าร้อยบาทถ้วน) ตั้งแต่วันที่ ๑๙ กุมภาพันธ์ ๒๕๖๙ ถึงวันที่ ๒๕ กุมภาพันธ์ ๒๕๖๙

ประกาศ ณ วันที่ ๑๐ กุมภาพันธ์ พ.ศ. ๒๕๖๙

(นางลลิตา มณีศรี)

นายกเทศมนตรีเมืองป่าตอง

ตารางแสดงวงเงินงบประมาณที่ได้รับจัดสรรและราคากลางในงานจ้างก่อสร้าง

1. ชื่อโครงการ

ประกวดราคาจ้างก่อสร้างโครงการปรับปรุงห้อง Mini English program (MEP)
 ระดับประถมศึกษาโรงเรียนเทศบาลเมืองป่าตอง (บ้านไสน้ำเย็น) จำนวน ๓ ห้องเรียน ด้วยวิธีประกวดราคาอิเล็กทรอนิกส์ (e-
 bidding) / โครงการปรับปรุงห้อง Mini English program (MEP) ระดับประถมศึกษาโรงเรียนเทศบาลเมืองป่าตอง
 (บ้านไสน้ำเย็น) จำนวน ๓ ห้องเรียน

2. หน่วยงานเจ้าของโครงการ เทศบาลเมืองป่าตอง / เทศบาลเมืองป่าตอง

3. วงเงินงบประมาณที่ได้รับจัดสรร 1,505,400.00 บาท

4. ลักษณะงาน

โดยสังเขป งานอาคาร

5. ราคากลางคำนวณ ณ วันที่ 23 มกราคม 2569 เป็นเงิน 1,489,393.98 บาท

6. บัญชีประมาณการราคากลาง

6.1 รายงาน ปร.4

6.2 รายงาน ปร.5 (ก)

6.3 รายงาน ปร.6

7. รายชื่อคณะกรรมการกำหนดราคากลาง

7.1 สมัคร ศรีสมศักดิ์ ประธานกรรมการกำหนดราคากลาง หัวหน้าฝ่ายวิชาการ

7.2 พรเทพ หวานดี กรรมการกำหนดราคากลาง ครู คศ.3

7.3 กรวิชัย ธนาทองกลัด กรรมการกำหนดราคากลาง นายช่างโยธา ปฏิบัติงาน

แบบแสดงรายการ ปริมาณงาน และราคา

กลุ่มงาน/งาน	ปรับปรุงห้อง Mini English program (MEP) ระดับประถมศึกษา ห้องที่ 1		
ชื่อโครงการ/งานก่อสร้าง	ประกวดราคาจ้างก่อสร้างโครงการปรับปรุงห้อง Mini English program (MEP) ระดับประถมศึกษาโรงเรียนเทศบาลเมืองป่าตอง (บ้านไสน้ำเย็น) จำนวน ๓ ห้องเรียน		
สถานที่ก่อสร้าง	ตำบล	ป่าตอง	ด้วยวิธีประกวดราคาอิเล็กทรอนิกส์ (e-bidding) / โครงการปรับปรุงห้อง Mini English program (MEP) ระดับประถมศึกษาโรงเรียนเทศบาลเมืองป่าตอง (บ้านไสน้ำเย็น) จำนวน ๓ ห้องเรียน
หน่วยงานเจ้าของโครงการ/งานก่อสร้าง	เทศบาลเมืองป่าตอง / เทศบาลเมืองป่าตอง		
คำนวณราคากลางโดย	คณะกรรมการกำหนดราคากลาง	เมื่อวันที่	23 มกราคม 2569

หน่วย : บาท

ลำดับที่	รายการ	จำนวน	หน่วย	ค่าวัสดุ		ค่าแรงงาน		รวมค่าวัสดุและแรงงาน	หมายเหตุ
				ราคาต่อหน่วย	จำนวนเงิน	ราคาต่อหน่วย	จำนวนเงิน		
1	งานรื้อถอน		รวม					3,560.00	
2	งานพื้น		รวม					43,550.00	
3	งานฝ้าดาน		รวม					2,040.00	

หมายเหตุ : แสดงรายการปริมาณ และราคารวม 380,025.00 บาท ต่อ 1 หน่วย

สมัคร ศรีสมศักดิ์

23 มกราคม 2569 16:03:43

แบบแสดงรายการ ปริมาณงาน และราคา

หน่วย : บาท

ลำดับที่	รายการ	จำนวน	หน่วย	ค่าวัสดุ		ค่าแรงงาน		รวมค่าวัสดุ และแรงงาน	หมายเหตุ
				ราคาต่อหน่วย	จำนวนเงิน	ราคาต่อหน่วย	จำนวนเงิน		
1	งานรื้อถอน								
	- งานรื้อกระเบื้องเดิม (รื้อขึ้นไป)	67.000	ตร.ม.	5.00	335.00	45.00	3,015.00	3,350.00	
	- งานรื้อพัดลมเพดาน (รื้อกอง)	6.000	ชุด	5.00	30.00	30.00	180.00	210.00	
	รวมค่างานรื้อถอน	-	-	10.00	365.00	75.00	3,195.00	3,560.00	
2	งานพื้น								
	- ปูกระเบื้องแกรนิตโต้ 60x60 ซม.	67.000	ตร.ม.	450.00	30,150.00	200.00	13,400.00	43,550.00	
	รวมค่างานพื้น	-	-	450.00	30,150.00	200.00	13,400.00	43,550.00	
3	งานฝ้าดาน								
	- ซ่อมแซมฝ้าเพดาน	6.000	ตร.ม.	265.00	1,590.00	75.00	450.00	2,040.00	
	รวมค่างานฝ้าดาน	-	-	265.00	1,590.00	75.00	450.00	2,040.00	

แบบแสดงรายการ ปริมาณงาน และราคา

หน่วย : บาท

ลำดับที่	รายการ	จำนวน	หน่วย	ค่าวัสดุ		ค่าแรงงาน		รวมค่าวัสดุ และแรงงาน	หมายเหตุ
				ราคาต่อหน่วย	จำนวนเงิน	ราคาต่อหน่วย	จำนวนเงิน		
4	งานทาสี								
	- งานทาสีภายในห้อง (ผนังและฝ้าเพดาน)	145.000	ตร.ม.	45.00	6,525.00	30.00	4,350.00	10,875.00	
	รวมค่างานทาสี	-	-	45.00	6,525.00	30.00	4,350.00	10,875.00	
5	งานเฟอร์นิเจอร์บัวอิน								
	- FB1 งานกรุผนังและบอร์ดบานเลื่อนสำหรับเขียนหน้าห้อง 3.20x2.55ม.	1.000	ชุด	34,000.00	34,000.00	19,000.00	19,000.00	53,000.00	
	- FB2 ตู้เก็บของ ตู้สูงชนฝ้า 1.74 x 2.55 ม.	1.000	ชุด	18,000.00	18,000.00	9,000.00	9,000.00	27,000.00	
	- FB3 ตู้เก็บของ ตู้เตี้ย 0.80x 5.90 ม.	1.000	ชุด	45,000.00	45,000.00	20,000.00	20,000.00	65,000.00	
	- FB4 ตู้เก็บของ ตู้เตี้ย ติดตั้งสูงชนฝ้า 0.80 x5.90 ม.	1.000	ชุด	28,000.00	28,000.00	12,000.00	12,000.00	40,000.00	
	- FB5 บอร์ดสำหรับปักผลงาน 0.70 x1.50 ม.	4.000	ชุด	2,800.00	11,200.00	1,200.00	4,800.00	16,000.00	
	- FB6 บอร์ดสำหรับปักผลงาน 1.20 x2.40 ม.	3.000	ชุด	7,000.00	21,000.00	3,000.00	9,000.00	30,000.00	

แบบแสดงรายการ ปริมาณงาน และราคา

หน่วย : บาท

ลำดับที่	รายการ	จำนวน	หน่วย	ค่าวัสดุ		ค่าแรงงาน		รวมค่าวัสดุ และแรงงาน	หมายเหตุ
				ราคาต่อหน่วย	จำนวนเงิน	ราคาต่อหน่วย	จำนวนเงิน		
	- FB7 ป้ายห้องเรียน ขนาด 0.55x 3.00 ม.	1.000	ชุด	10,500.00	10,500.00	4,500.00	4,500.00	15,000.00	
	รวมค่างานเฟอร์นิเจอร์บิวอิน	-	-	145,300.00	167,700.00	68,700.00	78,300.00	246,000.00	
6	งานประตู่								
	- D1	2.000	ชุด	19,500.00	39,000.00	8,500.00	17,000.00	56,000.00	
	ปรับปรุงประตู่เดิมเป็นประตู่บานเลื่อนพร้อมบานกระ จกติดตาย								
	รวมค่างานประตู่	-	-	19,500.00	39,000.00	8,500.00	17,000.00	56,000.00	
7	งานระบบไฟฟ้า								
	- ย้ายตำแหน่งสวิตซ์ไฟ ทั้งหมด รวมอุปกรณ์ติดตั้ง พัดลมดูดอากาศ 2 ตัว	1.000	set	18,000.00	18,000.00	0.00	0.00	18,000.00	
	รวมค่างานระบบไฟฟ้า	-	-	18,000.00	18,000.00	0.00	0.00	18,000.00	
รวมค่าวัสดุ และแรงงาน								380,025.00	

แบบแสดงรายการ ปริมาณงาน และราคา

กลุ่มงาน/งาน	ปรับปรุงห้อง Mini English program (MEP) ระดับประถมศึกษา ห้องที่ 2		
ชื่อโครงการ/งานก่อสร้าง	ประกวดราคาจ้างก่อสร้างโครงการปรับปรุงห้อง Mini English program (MEP) ระดับประถมศึกษาโรงเรียนเทศบาลเมืองป่าตอง (บ้านไสน้ำเย็น) จำนวน ๓ ห้องเรียน		
สถานที่ก่อสร้าง	ตำบล	ป่าตอง	ด้วยวิธีประกวดราคาอิเล็กทรอนิกส์ (e-bidding) / โครงการปรับปรุงห้อง Mini English program (MEP) ระดับประถมศึกษาโรงเรียนเทศบาลเมืองป่าตอง (บ้านไสน้ำเย็น) จำนวน ๓ ห้องเรียน
หน่วยงานเจ้าของโครงการ/งานก่อสร้าง	เทศบาลเมืองป่าตอง / เทศบาลเมืองป่าตอง		
คำนวณราคากลางโดย	คณะกรรมการกำหนดราคากลาง	เมื่อวันที่	23 มกราคม 2569

หน่วย : บาท

ลำดับที่	รายการ	จำนวน	หน่วย	ค่าวัสดุ		ค่าแรงงาน		รวมค่าวัสดุและแรงงาน	หมายเหตุ
				ราคาต่อหน่วย	จำนวนเงิน	ราคาต่อหน่วย	จำนวนเงิน		
1	งานรื้อถอน		รวม					3,560.00	
2	งานพื้น		รวม					43,550.00	
3	งานฝ้าดาน		รวม					2,040.00	

หมายเหตุ : แสดงรายการปริมาณ และราคารวม 380,025.00 บาท ต่อ 1 หน่วย

สมัคร ศรีสมศักดิ์

23 มกราคม 2569 16:03:43

กลุ่มงาน/งาน ปรับปรุงห้อง Mini English program (MEP) ระดับประถมศึกษา ห้องที่ 2

ชื่อโครงการ/งานก่อสร้าง ประกวดราคาจ้างก่อสร้างโครงการปรับปรุงห้อง Mini English program (MEP) ระดับประถมศึกษาโรงเรียนเทศบาลเมืองป่าตอง (บ้านไสน้ำเย็น) จำนวน ๓ ห้องเรียน

สถานที่ก่อสร้าง ตำบล ป่าตอง ด้วยวิธีประกวดราคาอิเล็กทรอนิกส์ (e-bidding) / โครงการปรับปรุงห้อง Mini English program (MEP) ระดับประถมศึกษาโรงเรียนเทศบาลเมืองป่าตอง (บ้านไสน้ำเย็น) อำเภอ กะทู้ จังหวัดภูเก็ต แบบเลขที่ 008/2568 จำนวน ๓ ห้องเรียน

หน่วยงานเจ้าของโครงการ/งานก่อสร้าง เทศบาลเมืองป่าตอง / เทศบาลเมืองป่าตอง

คำนวณราคากลางโดย คณะกรรมการกำหนดราคากลาง เมื่อวันที่ 23 มกราคม 2569

หน่วย : บาท

ลำดับที่	รายการ	จำนวน	หน่วย	ค่าวัสดุ		ค่าแรงงาน		รวมค่าวัสดุและแรงงาน	หมายเหตุ
				ราคาต่อหน่วย	จำนวนเงิน	ราคาต่อหน่วย	จำนวนเงิน		
4	งานทาสี		รวม					10,875.00	
5	งานเฟอร์นิเจอร์บัวอิน		รวม					246,000.00	
6	งานประตู่		รวม					56,000.00	
7	งานระบบไฟฟ้า		รวม					18,000.00	
รวมค่าวัสดุและค่าแรงงานเป็นเงินประมาณ								380,025.00	

หมายเหตุ : แสดงรายการปริมาณ และราคารวม 380,025.00 บาท ต่อ 1 หน่วย

สมัคร ศรีสมศักดิ์

23 มกราคม 2569 16:03:43

แบบแสดงรายการ ปริมาณงาน และราคา

หน่วย : บาท

ลำดับที่	รายการ	จำนวน	หน่วย	ค่าวัสดุ		ค่าแรงงาน		รวมค่าวัสดุ และแรงงาน	หมายเหตุ
				ราคาต่อหน่วย	จำนวนเงิน	ราคาต่อหน่วย	จำนวนเงิน		
1	งานรื้อถอน								
	- งานรื้อกระเบื้องเดิม (รื้อขนไป)	67.000	ตร.ม.	5.00	335.00	45.00	3,015.00	3,350.00	
	- รื้อพัดลมเพดาน (รื้อกอง)	6.000	ชุด	5.00	30.00	30.00	180.00	210.00	
	รวมค่างานรื้อถอน	-	-	10.00	365.00	75.00	3,195.00	3,560.00	
2	งานพื้น								
	- ปูกระเบื้องแกรนิตโต้60x60 ซม.	67.000	ตร.ม.	450.00	30,150.00	200.00	13,400.00	43,550.00	
	รวมค่างานพื้น	-	-	450.00	30,150.00	200.00	13,400.00	43,550.00	
3	งานฝ้าดาน								
	- ซ่อมแซมฝ้าเพดาน	6.000	ตร.ม.	265.00	1,590.00	75.00	450.00	2,040.00	
	รวมค่างานฝ้าดาน	-	-	265.00	1,590.00	75.00	450.00	2,040.00	

แบบแสดงรายการ ปริมาณงาน และราคา

หน่วย : บาท

ลำดับที่	รายการ	จำนวน	หน่วย	ค่าวัสดุ		ค่าแรงงาน		รวมค่าวัสดุ และแรงงาน	หมายเหตุ
				ราคาต่อหน่วย	จำนวนเงิน	ราคาต่อหน่วย	จำนวนเงิน		
4	งานทาสี								
	- งานทาสีภายในห้อง (ผนังและฝ้าเพดาน)	145.000	ตร.ม.	45.00	6,525.00	30.00	4,350.00	10,875.00	
	รวมค่างานทาสี	-	-	45.00	6,525.00	30.00	4,350.00	10,875.00	
5	งานเฟอร์นิเจอร์บัวอิน								
	- FB1 งานกรุผนังและบอร์ดบานเลื่อนสำหรับเขียนหน้าห้อง 3.20x2.55ม.	1.000	ชุด	34,000.00	34,000.00	19,000.00	19,000.00	53,000.00	
	- FB2 ตู้เก็บของ ตู้สูงชนฝ้า 1.74 x 2.55 ม.	1.000	ชุด	18,000.00	18,000.00	9,000.00	9,000.00	27,000.00	
	- FB3 ตู้เก็บของ ตู้เตี้ย 0.80x 5.90 ม.	1.000	ชุด	45,000.00	45,000.00	20,000.00	20,000.00	65,000.00	
	- FB4 ตู้เก็บของ ตู้เตี้ย ติดตั้งสูงชนฝ้า 0.80 x5.90 ม.	1.000	ชุด	28,000.00	28,000.00	12,000.00	12,000.00	40,000.00	
	- FB5 บอร์ดสำหรับปักผลงาน 0.70 x1.50 ม.	4.000	ชุด	2,800.00	11,200.00	1,200.00	4,800.00	16,000.00	
	- FB6 บอร์ดสำหรับปักผลงาน 1.20 x2.40 ม.	3.000	ชุด	7,000.00	21,000.00	3,000.00	9,000.00	30,000.00	

แบบแสดงรายการ ปริมาณงาน และราคา

หน่วย : บาท

ลำดับที่	รายการ	จำนวน	หน่วย	ค่าวัสดุ		ค่าแรงงาน		รวมค่าวัสดุ และแรงงาน	หมายเหตุ
				ราคาต่อหน่วย	จำนวนเงิน	ราคาต่อหน่วย	จำนวนเงิน		
6	- FB7 ป้ายห้องเรียน ขนาด 0.55x 3.00 ม.	1.000	ชุด	10,500.00	10,500.00	4,500.00	4,500.00	15,000.00	
	รวมค่างานเฟอร์นิเจอร์บิวอิน	-	-	145,300.00	167,700.00	68,700.00	78,300.00	246,000.00	
	งานประตู่								
	- D1	2.000	ชุด	19,500.00	39,000.00	8,500.00	17,000.00	56,000.00	
	ปรับปรุงประตู่เดิมเป็นประตู่บานเลื่อนพร้อมบานกระ จกติดตาย								
	รวมค่างานประตู่	-	-	19,500.00	39,000.00	8,500.00	17,000.00	56,000.00	
7	งานระบบไฟฟ้า								
	- ย้ายตำแหน่งสวิตซ์ไฟ ทั้งหมด รวมอุปกรณ์ติดตั้ง พัดลมดูดอากาศ 2 ตัว	1.000	set	18,000.00	18,000.00	0.00	0.00	18,000.00	
	รวมค่างานระบบไฟฟ้า	-	-	18,000.00	18,000.00	0.00	0.00	18,000.00	
รวมค่าวัสดุ และแรงงาน								380,025.00	

แบบแสดงรายการ ปริมาณงาน และราคา

กลุ่มงาน/งาน	ปรับปรุงห้อง Mini English program (MEP) ระดับประถมศึกษา ห้องที่ 3		
ชื่อโครงการ/งานก่อสร้าง	ประกวดราคาจ้างก่อสร้างโครงการปรับปรุงห้อง Mini English program (MEP) ระดับประถมศึกษาโรงเรียนเทศบาลเมืองป่าตอง (บ้านไสน้ำเย็น) จำนวน ๓ ห้องเรียน		
สถานที่ก่อสร้าง	ตำบล	ป่าตอง	ด้วยวิธีประกวดราคาอิเล็กทรอนิกส์ (e-bidding) / โครงการปรับปรุงห้อง Mini English program (MEP) ระดับประถมศึกษาโรงเรียนเทศบาลเมืองป่าตอง (บ้านไสน้ำเย็น) จำนวน ๓ ห้องเรียน
หน่วยงานเจ้าของโครงการ/งานก่อสร้าง	เทศบาลเมืองป่าตอง / เทศบาลเมืองป่าตอง		
คำนวณราคากลางโดย	คณะกรรมการกำหนดราคากลาง	เมื่อวันที่	23 มกราคม 2569

หน่วย : บาท

ลำดับที่	รายการ	จำนวน	หน่วย	ค่าวัสดุ		ค่าแรงงาน		รวมค่าวัสดุและแรงงาน	หมายเหตุ
				ราคาต่อหน่วย	จำนวนเงิน	ราคาต่อหน่วย	จำนวนเงิน		
1	งานรื้อถอน		รวม					3,560.00	
2	งานพื้น		รวม					43,550.00	
3	งานฝ้าดาน		รวม					2,040.00	

หมายเหตุ : แสดงรายการปริมาณ และราคารวม 380,025.00 บาท ต่อ 1 หน่วย

สมัคร ศรีสมศักดิ์

23 มกราคม 2569 16:03:43

แบบแสดงรายการ ปริมาณงาน และราคา

หน่วย : บาท

ลำดับที่	รายการ	จำนวน	หน่วย	ค่าวัสดุ		ค่าแรงงาน		รวมค่าวัสดุ และแรงงาน	หมายเหตุ
				ราคาต่อหน่วย	จำนวนเงิน	ราคาต่อหน่วย	จำนวนเงิน		
1	งานรื้อถอน								
	- งานรื้อกระเบื้องเดิม (รื้อขนไป)	67.000	ตร.ม.	5.00	335.00	45.00	3,015.00	3,350.00	
	- รื้อพัดลมเพดาน (รื้อกอง)	6.000	ชุด	5.00	30.00	30.00	180.00	210.00	
	รวมค่างานรื้อถอน	-	-	10.00	365.00	75.00	3,195.00	3,560.00	
2	งานพื้น								
	- ปูกระเบื้องแกรนิตโต้ 60x60 ซม.	67.000	ตร.ม.	450.00	30,150.00	200.00	13,400.00	43,550.00	
	รวมค่างานพื้น	-	-	450.00	30,150.00	200.00	13,400.00	43,550.00	
3	งานฝ้าดาน								
	- ซ่อมแซมฝ้าเพดาน	6.000	ตร.ม.	265.00	1,590.00	75.00	450.00	2,040.00	
	รวมค่างานฝ้าดาน	-	-	265.00	1,590.00	75.00	450.00	2,040.00	

แบบแสดงรายการ ปริมาณงาน และราคา

หน่วย : บาท

ลำดับที่	รายการ	จำนวน	หน่วย	ค่าวัสดุ		ค่าแรงงาน		รวมค่าวัสดุ และแรงงาน	หมายเหตุ
				ราคาต่อหน่วย	จำนวนเงิน	ราคาต่อหน่วย	จำนวนเงิน		
4	งานทาสี								
	- งานทาสีภายในห้อง (ผนังและฝ้าเพดาน)	145.000	ตร.ม.	45.00	6,525.00	30.00	4,350.00	10,875.00	
	รวมค่างานทาสี	-	-	45.00	6,525.00	30.00	4,350.00	10,875.00	
5	งานเฟอร์นิเจอร์บัวอิน								
	- FB1 งานกรุผนังและบอร์ดบานเลื่อนสำหรับเขียนหน้าห้อง 3.20x2.55ม.	1.000	ชุด	34,000.00	34,000.00	19,000.00	19,000.00	53,000.00	
	- FB2 ตู้เก็บของ ตู้สูงชนฝ้า 1.74 x 2.55 ม.	1.000	ชุด	18,000.00	18,000.00	9,000.00	9,000.00	27,000.00	
	- FB3 ตู้เก็บของ ตู้เตี้ย 0.80x 5.90 ม.	1.000	ชุด	45,000.00	45,000.00	20,000.00	20,000.00	65,000.00	
	- FB4 ตู้เก็บของ ตู้เตี้ย ติดตั้งสูงชนฝ้า 0.80 x5.90 ม.	1.000	ชุด	28,000.00	28,000.00	12,000.00	12,000.00	40,000.00	
	- FB5 บอร์ดสำหรับปักผลงาน 0.70 x1.50 ม.	4.000	ชุด	2,800.00	11,200.00	1,200.00	4,800.00	16,000.00	
	- FB6 บอร์ดสำหรับปักผลงาน 1.20 x2.40 ม.	3.000	ชุด	7,000.00	21,000.00	3,000.00	9,000.00	30,000.00	

แบบแสดงรายการ ปริมาณงาน และราคา

หน่วย : บาท

ลำดับที่	รายการ	จำนวน	หน่วย	ค่าวัสดุ		ค่าแรงงาน		รวมค่าวัสดุ และแรงงาน	หมายเหตุ
				ราคาต่อหน่วย	จำนวนเงิน	ราคาต่อหน่วย	จำนวนเงิน		
6	- FB7 ป้ายห้องเรียน ขนาด 0.55x 3.00 ม.	1.000	ชุด	10,500.00	10,500.00	4,500.00	4,500.00	15,000.00	
	รวมค่างานเฟอร์นิเจอร์บิวอิน	-	-	145,300.00	167,700.00	68,700.00	78,300.00	246,000.00	
	งานประตู่								
	- D1	2.000	ชุด	19,500.00	39,000.00	8,500.00	17,000.00	56,000.00	
	ปรับปรุงประตู่เดิมเป็นประตู่บานเลื่อนพร้อมบานกระ จกติดตาย								
	รวมค่างานประตู่	-	-	19,500.00	39,000.00	8,500.00	17,000.00	56,000.00	
7	งานระบบไฟฟ้า								
	- ย้ายตำแหน่งสวิตซ์ไฟ ทั้งหมด รวมอุปกรณ์ติดตั้ง พัดลมดูดอากาศ 2 ตัว	1.000	set	18,000.00	18,000.00	0.00	0.00	18,000.00	
	รวมค่างานระบบไฟฟ้า	-	-	18,000.00	18,000.00	0.00	0.00	18,000.00	
รวมค่าวัสดุ และแรงงาน								380,025.00	

แบบสรุปค่าก่อสร้าง

กลุ่มงาน/งาน	ปรับปรุงห้อง Mini English program (MEP) ระดับประถมศึกษา ห้องที่ 1		
ชื่อโครงการ/งานก่อสร้าง	ประกวดราคาจ้างก่อสร้างโครงการปรับปรุงห้อง Mini English program (MEP) ระดับประถมศึกษาโรงเรียนเทศบาลเมืองป่าตอง (บ้านไสน้ำเย็น) จำนวน ๓ ห้องเรียน		
สถานที่ก่อสร้าง	ด้วยวิธีประกวดราคาอิเล็กทรอนิกส์ (e-bidding)/โครงการปรับปรุงห้อง Mini English program (MEP) ระดับประถมศึกษาโรงเรียนเทศบาลเมืองป่าตอง (บ้านไสน้ำเย็น) จำนวน ๓ ห้องเรียน		
แบบเลขที่	008/2568		
หน่วยงานเจ้าของโครงการ/งานก่อสร้าง	เทศบาลเมืองป่าตอง / เทศบาลเมืองป่าตอง		
แบบ พร. 4	ที่แนบ	มีจำนวน	5 หน้า
คำนวณราคากลาง	เมื่อวันที่	23 มกราคม 2569	

หน่วย : บาท

ลำดับที่	รายงาน	ค่างานต้นทุน	Factor F	ค่าก่อสร้าง	หมายเหตุ
1	ปรับปรุงห้อง Mini English program (MEP) ระดับประถมศึกษา ห้องที่ 1	380,025.00	1.3064	496,464.66	
รวมค่าก่อสร้าง				496,464.66	

ขนาดหรือเนื้อที่อาคารจำนวน 67.00 ตารางเมตร เฉลี่ย 7,409.92 บาท/ตารางเมตร

หมายเหตุ : แสดงแบบสรุปค่าก่อสร้าง รวม 496,464.66 บาท ต่อ 1 หน่วย

กลุ่มงาน/งาน	ปรับปรุงห้อง Mini English program (MEP) ระดับประถมศึกษา ห้องที่ 1
ชื่อโครงการ/งานก่อสร้าง	ประกวดราคาจ้างก่อสร้างโครงการปรับปรุงห้อง Mini English program (MEP) ระดับประถมศึกษาโรงเรียนเทศบาลเมืองป่าตอง (บ้านไสน้ำเย็น) จำนวน ๓ ห้องเรียน
สถานที่ก่อสร้าง	ด้วยวิธีประกวดราคาอิเล็กทรอนิกส์ (e-bidding)/โครงการปรับปรุงห้อง Mini English program (MEP) ระดับประถมศึกษาโรงเรียนเทศบาลเมืองป่าตอง (บ้านไสน้ำเย็น) จำนวน ๓ ห้องเรียน ตำบล ป่าตอง อำเภอ กะทู้ จังหวัดภูเก็ต
แบบเลขที่	008/2568
หน่วยงานเจ้าของโครงการ/งานก่อสร้าง	เทศบาลเมืองป่าตอง / เทศบาลเมืองป่าตอง
แบบ พร. 4 ที่แนบ	มีจำนวน 5 หน้า
คำนวณราคากลาง	เมื่อวันที่ 23 มกราคม 2569

หน่วย : บาท

ลำดับที่	รายงาน	ค่างานต้นทุน	Factor F	ค่าก่อสร้าง	หมายเหตุ
	เงื่อนไขการใช้ตาราง Factor F				
	เงินล่วงหน้าจ่าย 0 %				
	เงินประกันผลงานหัก 0 %				
	ดอกเบี้ยเงินกู้ 7 %				
	ภาษีมูลค่าเพิ่ม 7 %				
				รวมค่าก่อสร้าง	
				496,464.66	

ขนาดหรือเนื้อที่อาคารจำนวน 67.00 ตารางเมตร เฉลี่ย 7,409.92 บาท/ตารางเมตร

หมายเหตุ : แสดงแบบสรุปค่าก่อสร้าง รวม 496,464.66 บาท ต่อ 1 หน่วย

สมัคร ศรีสมศักดิ์

23 มกราคม 2569 16:03:44

หน้า 2 จาก 2

แบบสรุปค่าก่อสร้าง

กลุ่มงาน/งาน	ปรับปรุงห้อง Mini English program (MEP) ระดับประถมศึกษา ห้องที่ 2		
ชื่อโครงการ/งานก่อสร้าง	ประกวดราคาจ้างก่อสร้างโครงการปรับปรุงห้อง Mini English program (MEP) ระดับประถมศึกษาโรงเรียนเทศบาลเมืองป่าตอง (บ้านไสน้ำเย็น) จำนวน ๓ ห้องเรียน		
สถานที่ก่อสร้าง	ด้วยวิธีประกวดราคาอิเล็กทรอนิกส์ (e-bidding)/โครงการปรับปรุงห้อง Mini English program (MEP) ระดับประถมศึกษาโรงเรียนเทศบาลเมืองป่าตอง (บ้านไสน้ำเย็น) จำนวน ๓ ห้องเรียน		
แบบเลขที่	008/2568		
หน่วยงานเจ้าของโครงการ/งานก่อสร้าง	เทศบาลเมืองป่าตอง / เทศบาลเมืองป่าตอง		
แบบ พร. 4	ที่แนบ	มีจำนวน	5 หน้า
คำนวณราคากลาง	เมื่อวันที่	23 มกราคม 2569	

หน่วย : บาท

ลำดับที่	รายงาน	ค่างานต้นทุน	Factor F	ค่าก่อสร้าง	หมายเหตุ
1	ปรับปรุงห้อง Mini English program (MEP) ระดับประถมศึกษา ห้องที่ 2	380,025.00	1.3064	496,464.66	
รวมค่าก่อสร้าง				496,464.66	

ขนาดหรือเนื้อที่อาคารจำนวน 67.00 ตารางเมตร เฉลี่ย 7,409.92 บาท/ตารางเมตร

หมายเหตุ : แสดงแบบสรุปค่าก่อสร้าง รวม 496,464.66 บาท ต่อ 1 หน่วย

กลุ่มงาน/งาน	ปรับปรุงห้อง Mini English program (MEP) ระดับประถมศึกษา ห้องที่ 2
ชื่อโครงการ/งานก่อสร้าง	ประกวดราคาจ้างก่อสร้างโครงการปรับปรุงห้อง Mini English program (MEP) ระดับประถมศึกษาโรงเรียนเทศบาลเมืองป่าตอง (บ้านไสน้ำเย็น) จำนวน ๓ ห้องเรียน
สถานที่ก่อสร้าง	ด้วยวิธีประกวดราคาอิเล็กทรอนิกส์ (e-bidding)/โครงการปรับปรุงห้อง Mini English program (MEP) ระดับประถมศึกษาโรงเรียนเทศบาลเมืองป่าตอง (บ้านไสน้ำเย็น) จำนวน ๓ ห้องเรียน ตำบล ป่าตอง อำเภอ กะทู้ จังหวัดภูเก็ต
แบบเลขที่	008/2568
หน่วยงานเจ้าของโครงการ/งานก่อสร้าง	เทศบาลเมืองป่าตอง / เทศบาลเมืองป่าตอง
แบบ ปร. 4 ที่แนบ	มีจำนวน 5 หน้า
คำนวณราคากลาง	เมื่อวันที่ 23 มกราคม 2569

หน่วย : บาท

ลำดับที่	รายงาน	ค่างานต้นทุน	Factor F	ค่าก่อสร้าง	หมายเหตุ
	เงื่อนไขการใช้ตาราง Factor F				
	เงินล่วงหน้าจ่าย 0 %				
	เงินประกันผลงานหัก 0 %				
	ดอกเบี้ยเงินกู้ 7 %				
	ภาษีมูลค่าเพิ่ม 7 %				
				รวมค่าก่อสร้าง	
				496,464.66	

ขนาดหรือเนื้อที่อาคารจำนวน 67.00 ตารางเมตร เฉลี่ย 7,409.92 บาท/ตารางเมตร

หมายเหตุ : แสดงแบบสรุปค่าก่อสร้าง รวม 496,464.66 บาท ต่อ 1 หน่วย

สมัคร ศรีสมศักดิ์

23 มกราคม 2569 16:03:44

หน้า 2 จาก 2

แบบสรุปค่าก่อสร้าง

กลุ่มงาน/งาน	ปรับปรุงห้อง Mini English program (MEP) ระดับประถมศึกษา ห้องที่ 3		
ชื่อโครงการ/งานก่อสร้าง	ประกวดราคาจ้างก่อสร้างโครงการปรับปรุงห้อง Mini English program (MEP) ระดับประถมศึกษาโรงเรียนเทศบาลเมืองป่าตอง (บ้านไสน้ำเย็น) จำนวน ๓ ห้องเรียน		
สถานที่ก่อสร้าง	ด้วยวิธีประกวดราคาอิเล็กทรอนิกส์ (e-bidding)/โครงการปรับปรุงห้อง Mini English program (MEP) ระดับประถมศึกษาโรงเรียนเทศบาลเมืองป่าตอง (บ้านไสน้ำเย็น) จำนวน ๓ ห้องเรียน		
แบบเลขที่	008/2568		
หน่วยงานเจ้าของโครงการ/งานก่อสร้าง	เทศบาลเมืองป่าตอง / เทศบาลเมืองป่าตอง		
แบบ พร. 4	ที่แนบ	มีจำนวน	5 หน้า
คำนวณราคากลาง	เมื่อวันที่	23 มกราคม 2569	

หน่วย : บาท

ลำดับที่	รายงาน	ค่างานต้นทุน	Factor F	ค่าก่อสร้าง	หมายเหตุ
1	ปรับปรุงห้อง Mini English program (MEP) ระดับประถมศึกษา ห้องที่ 3	380,025.00	1.3064	496,464.66	
รวมค่าก่อสร้าง				496,464.66	

ขนาดหรือเนื้อที่อาคารจำนวน 67.00 ตารางเมตร เฉลี่ย 7,409.92 บาท/ตารางเมตร

หมายเหตุ : แสดงแบบสรุปค่าก่อสร้าง รวม 496,464.66 บาท ต่อ 1 หน่วย

กลุ่มงาน/งาน	ปรับปรุงห้อง Mini English program (MEP) ระดับประถมศึกษา ห้องที่ 3
ชื่อโครงการ/งานก่อสร้าง	ประกวดราคาจ้างก่อสร้างโครงการปรับปรุงห้อง Mini English program (MEP) ระดับประถมศึกษาโรงเรียนเทศบาลเมืองป่าตอง (บ้านไสน้ำเย็น) จำนวน ๓ ห้องเรียน
สถานที่ก่อสร้าง	ด้วยวิธีประกวดราคาอิเล็กทรอนิกส์ (e-bidding)/โครงการปรับปรุงห้อง Mini English program (MEP) ระดับประถมศึกษาโรงเรียนเทศบาลเมืองป่าตอง (บ้านไสน้ำเย็น) จำนวน ๓ ห้องเรียน ตำบล ป่าตอง อำเภอ กะทู้ จังหวัดภูเก็ต
แบบเลขที่	008/2568
หน่วยงานเจ้าของโครงการ/งานก่อสร้าง	เทศบาลเมืองป่าตอง / เทศบาลเมืองป่าตอง
แบบ ปร. 4 ที่แนบ	มีจำนวน 5 หน้า
คำนวณราคากลาง	เมื่อวันที่ 23 มกราคม 2569

หน่วย : บาท

ลำดับที่	รายงาน	ค่างานต้นทุน	Factor F	ค่าก่อสร้าง	หมายเหตุ
	เงื่อนไขการให้ตาราง Factor F				
	เงินล่วงหน้าจ่าย 0 %				
	เงินประกันผลงานหัก 0 %				
	ดอกเบี้ยเงินกู้ 7 %				
	ภาษีมูลค่าเพิ่ม 7 %				
				รวมค่าก่อสร้าง	
				496,464.66	

ขนาดหรือเนื้อที่อาคารจำนวน 67.00 ตารางเมตร เฉลี่ย 7,409.92 บาท/ตารางเมตร

หมายเหตุ : แสดงแบบสรุปค่าก่อสร้าง รวม 496,464.66 บาท ต่อ 1 หน่วย

สมัคร ศรีสมศักดิ์

23 มกราคม 2569 16:03:45

หน้า 2 จาก 2

แบบสรุปค่าก่อสร้าง

ชื่อโครงการ/งานก่อสร้าง	ประกวดราคาจ้างก่อสร้างโครงการปรับปรุงห้อง Mini English program (MEP) ระดับประถมศึกษาโรงเรียนเทศบาลเมืองป่าตอง (บ้านไสน้ำเย็น) จำนวน ๓ ห้องเรียน		
สถานที่ก่อสร้าง	ด้วยวิธีประกวดราคาอิเล็กทรอนิกส์ (e-bidding)/	โครงการปรับปรุงห้อง Mini English program (MEP) ระดับประถมศึกษาโรงเรียนเทศบาลเมืองป่าตอง (บ้านไสน้ำเย็น) จำนวน ๓	ห้องเรียน
แบบเลขที่	008/2568	ตำบล	ป่าตอง
หน่วยงานเจ้าของโครงการ/งานก่อสร้าง	เทศบาลเมืองป่าตอง / เทศบาลเมืองป่าตอง		
แบบ พร. 4 ที่แนบ	มีจำนวน	5	หน้า
คำนวณราคากลาง	เมื่อวันที่	23 มกราคม 2569	

สมัคร ศรีสมศักดิ์

(สมัคร ศรีสมศักดิ์)

ประธานกรรมการกำหนดราคากลาง

กรวิชญ์ ธนาทองกลัด

(กรวิชญ์ ธนาทองกลัด)

กรรมการกำหนดราคากลาง

พรเทพ หวานดี

(พรเทพ หวานดี)

กรรมการกำหนดราคากลาง

สมัคร ศรีสมศักดิ์

23 มกราคม 2569 16:03:45

แบบสรุปราคากลางงานก่อสร้างอาคาร

ชื่อโครงการ/งานก่อสร้าง	ประกวดราคาจ้างก่อสร้างโครงการปรับปรุงห้อง Mini English program (MEP) ระดับประถมศึกษาโรงเรียนเทศบาลเมืองป่าตอง (บ้านไสน้ำเย็น) จำนวน ๓ ห้องเรียน		
สถานที่ก่อสร้าง	ด้วยวิธีประกวดราคาอิเล็กทรอนิกส์ (e-bidding)/โครงการปรับปรุงห้อง Mini English program (MEP) ระดับประถมศึกษาโรงเรียนเทศบาลเมืองป่าตอง (บ้านไสน้ำเย็น) จำนวน ๓ ห้องเรียน ตำบล ป่าตอง อำเภอ กะทู้ จังหวัดภูเก็ต		
แบบเลขที่	008/2568		
หน่วยงานเจ้าของโครงการ/งานก่อสร้าง	เทศบาลเมืองป่าตอง เทศบาลเมืองป่าตอง		
แบบ ปร. 4 และ ปร. 5 ที่แนบ	มีจำนวน	3	ชุด
คำนวณราคากลาง	เมื่อวันที่	23 มกราคม 2569	

หน่วย : บาท

ลำดับที่	รายงาน	ค่าก่อสร้าง	หมายเหตุ
1	ปรับปรุงห้อง Mini English program (MEP) ระดับประถมศึกษา ห้องที่ 1 จำนวน 1.000 หลังละ 496,464.66 บาท	496,464.66	
2	ปรับปรุงห้อง Mini English program (MEP) ระดับประถมศึกษา ห้องที่ 2 จำนวน 1.000 หลังละ 496,464.66 บาท	496,464.66	
3	ปรับปรุงห้อง Mini English program (MEP) ระดับประถมศึกษา ห้องที่ 3 จำนวน 1.000 หลังละ 496,464.66 บาท	496,464.66	

สมัคร ศรีสมศักดิ์

23 มกราคม 2569 16:03:50

หน้า 1 จาก 2

แบบสรุปราคากลางงานก่อสร้างอาคาร

ชื่อโครงการ/งานก่อสร้าง	ประกวดราคาจ้างก่อสร้างโครงการปรับปรุงห้อง Mini English program (MEP) ระดับประถมศึกษาโรงเรียนเทศบาลเมืองป่าตอง (บ้านไสน้ำเย็น) จำนวน ๓ ห้องเรียน		
สถานที่ก่อสร้าง	ด้วยวิธีประกวดราคาอิเล็กทรอนิกส์ (e-bidding)/โครงการปรับปรุงห้อง Mini English program (MEP) ระดับประถมศึกษาโรงเรียนเทศบาลเมืองป่าตอง (บ้านไสน้ำเย็น) จำนวน ๓ ห้องเรียน	ตำบล ป่าตอง	อำเภอ กะทู้
แบบเลขที่	008/2568		
หน่วยงานเจ้าของโครงการ/งานก่อสร้าง	เทศบาลเมืองป่าตอง เทศบาลเมืองป่าตอง		
แบบ ปร. 4 และ ปร. 5 ที่แนบ	มีจำนวน	3	ชุด
คำนวณราคากลาง	เมื่อวันที่	23 มกราคม 2569	

สรุป	ราคากลาง	1,489,393.98
ราคากลาง (..... หนึ่งล้านสี่แสนแปดหมื่นเก้าพันสามร้อยเก้าสิบสามบาทเก้าสิบแปดสตางค์))		

สมัคร ศรีสมศักดิ์

23 มกราคม 2569 16:03:50

หน้า 2 จาก 2

แบบสรุปค่าก่อสร้าง

ชื่อโครงการ/งานก่อสร้าง	ประกวดราคาจ้างก่อสร้างโครงการปรับปรุงห้อง Mini English program (MEP) ระดับประถมศึกษาโรงเรียนเทศบาลเมืองป่าตอง (บ้านไสน้ำเย็น) จำนวน ๓ ห้องเรียน						
	ด้วยวิธีประกวดราคาอิเล็กทรอนิกส์ (e-bidding)/โครงการปรับปรุงห้อง Mini English program (MEP) ระดับประถมศึกษาโรงเรียนเทศบาลเมืองป่าตอง (บ้านไสน้ำเย็น) จำนวน						
สถานที่ก่อสร้าง	๓ ห้องเรียน	ตำบล	ป่าตอง	อำเภอ	กะทู้	จังหวัด	ภูเก็ต
แบบเลขที่	008/2568						
หน่วยงานเจ้าของโครงการ/งานก่อสร้าง	เทศบาลเมืองป่าตอง / เทศบาลเมืองป่าตอง						
แบบ ปร. 4 และ ปร. 5	ที่แนบ	มีจำนวน				ชุด	
คำนวณราคากลาง	เมื่อวันที่ 23 มกราคม 2569						

สมัคร ศรีสมศักดิ์
(สมัคร ศรีสมศักดิ์)
ประธานกรรมการกำหนดราคากลาง

พรเทพ หวานดี
(พรเทพ หวานดี)
กรรมการกำหนดราคากลาง

กรวิชญ์ ธนาทองกลัด
(กรวิชญ์ ธนาทองกลัด)
กรรมการกำหนดราคากลาง

โครงการปรับปรุงห้อง Mini English Program (MEP) ระดับประถมศึกษา



เทศบาลเมืองปัตตานี

โครงการปรับปรุงห้อง Mini English Program (MEP)ระดับประถมศึกษา

รายการประกอบแบบ

โครงการ โครงการปรับปรุงห้อง Mini English Program (MEP)ระดับประถมศึกษา

เจ้าของ เทศบาลเมืองปาดอง

วัตถุประสงค์

- โรงเรียนเทศบาลเมืองปาดอง (บ้านไสน้ำเย็น) ได้เปิดจัดการเรียนการสอนหลักสูตร Mini English Program (MEP) ระดับประถมศึกษา เพื่อเป็นการเตรียมความพร้อมของห้องเรียนและสร้างบรรยากาศในการเรียนรู้ให้กับนักเรียน

ลักษณะงาน

ปรับปรุงห้องเรียนเป็นห้อง Mini English Program (MEP)ระดับประถมศึกษา จำนวน 3 ห้อง ประกอบด้วย

- รั้วและปูกระเบื้องพื้นที่ไม่น้อยกว่า 201 ตร.ม
- งาน Built - in เฟอร์นิเจอร์ใหม่
- งานทาสีภายในห้องทั้งหมด
- รายละเอียดตามแบบแปลน

งานทั่วไป

1. ระดับ + 0.00 คือระดับพื้นภายในเดิมหรือจะกำหนดให้ก่อนดำเนินการก่อสร้าง โดยผู้ควบคุมงานและ / หรือผู้ออกแบบ
2. ระยะเวลา ให้ถือตามที่กำหนดไว้ในแบบแปลน
3. ระดับที่กำหนดไว้ในแบบแปลน เป็นระดับที่ตกแต่งด้วยวัสดุปูพื้นแล้ว

งานทาสี

- สีที่ใช้ ให้ใช้สีอะคริลิกสี 100 % ผลิตภัณฑ์ของ ที โอ เอ , เบเยอร์, กัปตัน หรือเทียบเท่า มอก. 272 - 2541
- การทาสีให้ปฏิบัติตามข้อกำหนดของบริษัทผู้ผลิต
- ผู้รับจ้างต้องนำเสนอสีต่อผู้ว่าจ้างเพื่ออนุมัติก่อนใช้งาน

งานเฟอร์นิเจอร์

- ไม้ที่นำมาใช้ในงานตกแต่งภายในต้องคัดแล้ว ไม่มีรอยบิ่น แตกร้าว บิดงอ ไม่มีตำไม้ หรือ กระจังไม้หรือตำหนิอื่น ๆ และต้องเป็นไม้ที่ผ่านการอบหรือผึ่งให้แห้งสนิท ไม่เกิดปัญหาจาก การยืดหดบิดงอในภายหลัง
- เฟอร์นิเจอร์ติดตายให้ใช้โครงไม้เนื้อแข็ง ทุ้มไม้อัดยาง หรือวัสดุอื่นที่ระบุในแบบ และตามด้วยวัสดุปิดผิว ที่กำหนดในแบบ
- งานระแนงไม้ต่างๆ ให้ใช้ไม้เนื้อแข็งทำสีระแนงภายหลัง
- งานสีให้ใช้สีย้อมไม้สำหรับเฟอร์นิเจอร์ ทำสี ฟันแลคเกอร์ให้ได้ตามมาตรฐานงานเฟอร์นิเจอร์
- งานสีพื้นเฟอร์นิเจอร์ Built - in ให้ใช้สีชนิดสีพ่นอุตสาหกรรม
- งานมือจับ รวมทั้งอุปกรณ์ติดตั้ง ให้ใช้ของ HAFELE ,VBH ,VVP หรือเทียบเท่า

หมายเหตุ

- หากรูปแบบรายการขัดแย้งกัน หรือมีปัญหาส่วนใดของงานจ้าง ให้ปรึกษาผู้ควบคุมงาน หรือสถาปนิก / วิศวกรผู้ออกแบบ ก่อนดำเนินการ งานส่วนนั้น รูปแบบแปลนอาจเปลี่ยนแปลง หรือมีการแก้ไขให้เหมาะสมกับสภาพพื้นที่ และอุปสรรคที่เกิดขึ้นซึ่งต้องดำเนินการงานส่วนนั้นให้เสร็จด้วยดี โดยมีปริมาณงานไม่น้อยกว่าที่กำหนดในรายการ ทั้งนี้ผู้รับจ้างจะต้องไม่เรียกร้องค่าใช้จ่ายเพิ่มเติม
- หากมีการรื้อถอนของเดิมเพื่อดำเนินการก่อสร้าง เมื่อดำเนินการก่อสร้างแล้วเสร็จ จะต้องทำการปรับสภาพพร้อมใช้งานเหมือนเดิม
- การดำเนินการก่อสร้างในส่วนที่เป็นสาระสำคัญ และ / หรือ ส่วนที่รายละเอียดไม่ชัดเจน ผู้รับจ้างต้องทำ Shop drawing เสนอให้ผู้ควบคุมงาน และ / หรือ ผู้ออกแบบอนุมัติก่อนเสมอ
- กำหนดให้ผู้รับจ้างใช้วัสดุประเภทวัสดุหรือครุภัณฑ์ที่จะใช้ในงานก่อสร้างเป็นวัสดุที่ผลิตภายในประเทศโดยต้องไม่น้อยกว่าร้อยละ 60 ของมูลค่าวัสดุที่จะใช้ในงานก่อสร้างทั้งหมดตามสัญญาและจัดทำแผนการใช้วัสดุที่ใช้ในงานก่อสร้างทั้งหมดตามสัญญาภายใน 60 วัน นับถัดจากวันที่ได้ลงนามในสัญญา (ตามแบบฟอร์มที่กำหนด)

คณะกรรมการจัดหามาตรฐการงานก่อสร้าง พิจารณาแล้ว เห็นชอบให้ใช้แบบแปลนนี้ ประกอบการพิจารณาจัดซื้อจัดจ้าง

ลงชื่อ..... ประธานกรรมการ

ลงชื่อ.....กรรมการ

ลงชื่อ.....กรรมการ

ลงชื่อ.....กรรมการ

ลงชื่อ.....กรรมการ

วันที่.....



โครงการ

โครงการปรับปรุงห้อง Mini English Program (MEP) ระดับประถมศึกษา

สำรวจ/เขียนแบบ

(นายทิวรัฐพร สุวรรณโณ)
สถาปนิกปฏิบัติกร(ภ-สถ.21638)

(นายทิวรัฐพร สุวรรณโณ)
นายช่างโยธาปฏิบัติงาน

สถาปนิก

(นายทิวรัฐพร สุวรรณโณ)
สถาปนิกปฏิบัติกร(ภ-สถ.21638)

วิศวกร

ตรวจ

(นายพงษ์พิชญ์ เพชรสุวรรณ)
ผู้อำนวยการส่วนควบคุมการก่อสร้างและผังเมือง

ตรวจ

(นายทิวรัฐพร สุวรรณโณ)
ผู้อำนวยการสำนักช่าง

เห็นชอบ

(นายพงษ์ชัย เทพรอด)
ปลัดเทศบาล

อนุมัติ

(นายพงษ์ชัย เทพรอด)
ปลัดเทศบาล ปฏิบัติหน้าที่
นายกเทศมนตรีเมืองปาดอง

วัน / เดือน / ปี 2/เม.ย./2568

เลขที่แบบ 008/2568

แผ่นที่	จำนวนแผ่น
1	13

โครงการปรับปรุงห้อง Mini English Program (MEP)ระดับประถมศึกษา



โครงการ
โครงการปรับปรุงห้อง Mini English Program (MEP)
ระดับประถมศึกษา

สำรวจ/เขียนแบบ

(นายพิชิต สุวรรณโน)
สถาปนิกปฏิบัติการ(ภ-สถ.21638)

สถาปนิก

(นายพิชิต สุวรรณโน)
สถาปนิกปฏิบัติการ(ภ-สถ.21638)

วิศวกร

(นายพิชิต สุวรรณโน)
สถาปนิกปฏิบัติการ(ภ-สถ.21638)

ตรวจ

(นายพิชิต สุวรรณโน)
ผู้อำนวยการส่วนควบคุมการก่อสร้างและผังเมือง

ตรวจ

(นายพิชิต สุวรรณโน)
ผู้อำนวยการส่วนควบคุมการก่อสร้างและผังเมือง

เห็นชอบ

(นายพิชิต สุวรรณโน)
ผู้อำนวยการส่วนควบคุมการก่อสร้างและผังเมือง

อนุมัติ

(นายพิชิต สุวรรณโน)
ปลัดเทศบาล ปฏิบัติหน้าที่
นายกเทศมนตรีเมืองปาดอง

วัน / เดือน / ปี 2/เม.ย./2568

เลขที่แบบ 008/2568

แผ่นที่	จำนวนแผ่น
2	13

สัญลักษณ์	รายการ
	ถมดิน
	คอนกรีตเสริมเหล็ก
	ผนังก่ออิฐครึ่งแผ่น
	ผนังก่ออิฐเต็มแผ่น
	ฉนวนกันความร้อน
	กระจก
	แสดงระยะจากกึ่งกลางถึงกึ่งกลาง
	แสดงระยะจากกึ่งกลางถึงริม
	แสดงระยะจากริมถึงริม
	แสดงรายละเอียดห้อง
	สัญลักษณ์แสดงแนวเสา
	รูปตัดและทิศทางการตัด
	ทิศทางการมองรูปด้าน
	เครื่องหมายแสดงประตู
	เครื่องหมายแสดงหน้าต่าง
	เครื่องหมายแสดงผนัง
	เส้นแสดงระดับ
	แสดงทิศเหนือ

คณะกรรมการจัดทำแบบปรายการงานก่อสร้าง พิจารณาแล้ว
เห็นชอบให้ใช้แบบแปลนนี้ ประกอบการพิจารณาจัดซื้อจัดจ้าง

ลงชื่อ.....ประธานกรรมการ
ลงชื่อ.....กรรมการ
ลงชื่อ.....กรรมการ
ลงชื่อ.....กรรมการ
ลงชื่อ.....กรรมการ
วันที่.....

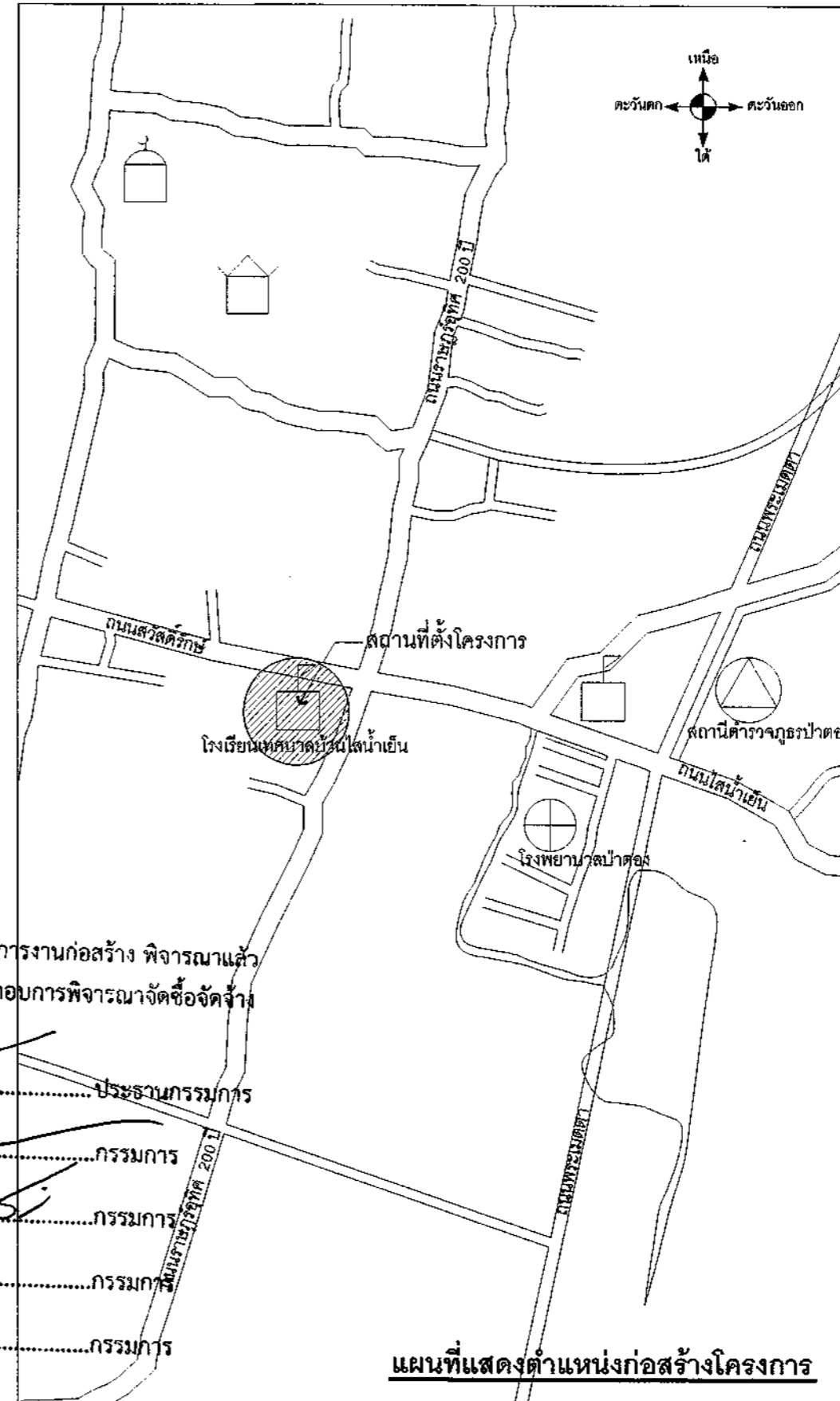

แผนที่แสดงตำแหน่งก่อสร้างโครงการ



โครงการ
โครงการปรับปรุงห้อง Mini English Program (MEP)
ระดับประถมศึกษา

สำรวจ/เขียนแบบ
(นายทิวฤทธิ์ สุวรรณโณ)
สถาปนิกปฏิรูปการ(ภ-สถ.21638)
(นายกรวิบูลย์ อนุาทองกัตต์)
นายช่างโยธาปฏิรูปการ

สถาปนิก
(นายทิวฤทธิ์ สุวรรณโณ)
สถาปนิกปฏิรูปการ(ภ-สถ.21638)

วิศวกร

ตรวจ
(นายพงษ์พิชญ์ เพชรสุวรรณ)
ผู้อำนวยการส่วนควบคุมการก่อสร้างและผังเมือง

ตรวจ
(นายกิตติศักดิ์ นิราศิลป์)
ผู้อำนวยการสำนักช่าง

เห็นชอบ
(นายอภัย เทพรอด)
ปลัดเทศบาล

อนุมัติ
(นายอภัย เทพรอด)
ปลัดเทศบาล ปฏิบัติหน้าที่
นายกเทศมนตรีเมืองปาดอง

วัน / เดือน / ปี 2/เม.ย./2568

เลขที่แบบ 008/2568

แผ่นที่ จำนวนแผ่น

3 13

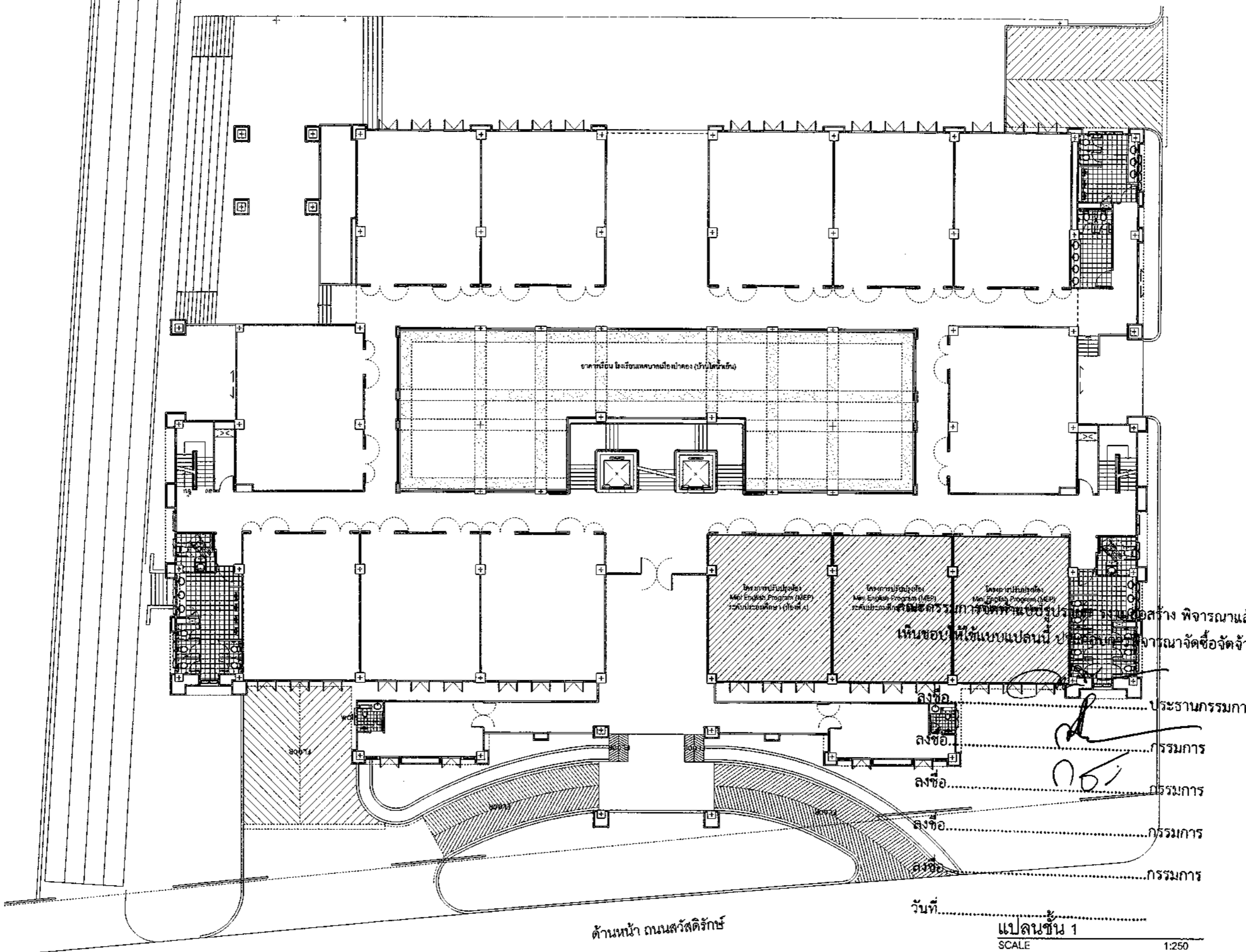

เห็นชอบให้ใช้แบบแปลนนี้ ปฏิบัติการปรับปรุงห้อง Mini English Program (MEP) ระดับประถมศึกษา (ภ-สถ.21638) และก่อสร้าง พิจารณาแล้ว
เห็นชอบ

ลงชื่อ.....ประธานกรรมการ
ลงชื่อ.....กรรมการ
ลงชื่อ.....กรรมการ
ลงชื่อ.....กรรมการ

ด้านหน้า ถนนสวัสดิรักษ์

แบบชั้น 1
SCALE 1:250



โครงการ
โครงการปรับปรุงห้อง Mini English Program (MEP)
ระดับประถมศึกษา

สำรวจ/เขียนแบบ

(นายวิรุทธิ์ สุวรรณโณ)
สถาปนิกปฏิบัติการ(ภ-สถ.21638)

(นายกรวิรุทธิ์ ธนาทองลัด)
นายช่างโยธาปฏิบัติงาน

สถาปนิก

(นายวิรุทธิ์ สุวรรณโณ)
สถาปนิกปฏิบัติการ(ภ-สถ.21638)

วิศวกร

ตรวจ

(นายพงษ์พิรุทธิ์ เพชรสุวรรณ)
ผู้อำนวยการส่วนควบคุมการก่อสร้างและผังเมือง

ตรวจ

(นายกิตติศักดิ์ นิราศศิลป์)
ผู้อำนวยการสำนักช่าง

เห็นชอบ

(นายธงชัย เพชรอด)
ปลัดเทศบาล

อนุมัติ

(นายธงชัย เพชรอด)
ปลัดเทศบาล ปฏิบัติหน้าที่
นายกเทศมนตรีเมืองป่าตอง

วัน / เดือน / ปี 2/เม.ย./2568

เลขที่แบบ 008/2568

แผ่นที่ จำนวนแผ่น

4 13

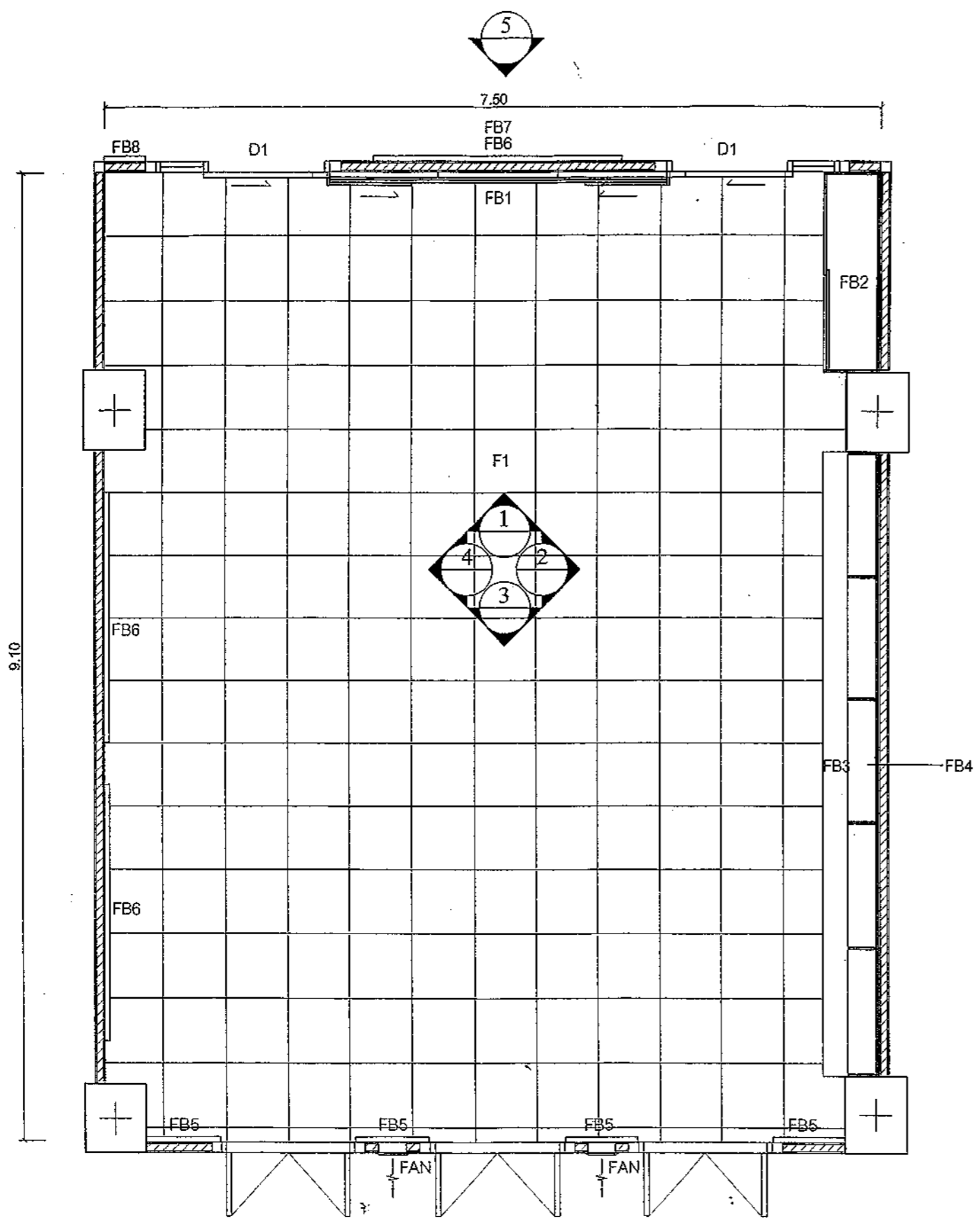

สัญลักษณ์ประกอบแบบ	
สัญลักษณ์	รายการ
FB1	งานกรุผนังและบอร์ดบานเลื่อนสำหรับเขียนหน้าห้อง 3.20x2.55ม.
FB2	ตู้เก็บของ ตู้สูงชนฝ้า 1.85x 2.60ม.
FB3	ตู้เก็บของ ตู้เตี้ย 0.80x 5.40 ม.
FB4	ตู้เก็บของ ตู้เตี้ย ติดตั้งสูงชนฝ้า 0.80x 5.40 ม.
FB5	บอร์ดสำหรับปักผลงาน 0.70x 1.50 ม.
FB6	บอร์ดสำหรับปักผลงาน 1.20x2.40 ม.
FB7	บ้ายห้องเรียน ขนาด 0.55x 3.00 ม.
FB8	บอร์ดสำหรับปักผลงาน 0.40x1.20 ม.
D1	ประตูบานเลื่อนพร้อมบานกระจกติดตาย 1.70x2.40 ม.
F1	รื้อพื้นกระเบื้องเดิมปูกระเบื้องแกรนิตโต้ 60x60 ซม.
	ภายในห้องทาสีผนังและฝ้าเพดานใหม่ทั้งหมด
	ปรับปรุงพื้นที่ผนังด้านซ้ายของประตูห้องเรียน
FAN	พัดลมระบายอากาศแบบตั้งพื้น
หมายเหตุ	ตำแหน่งสวิตช์ไฟและงานระบบไฟฟ้าเป็นไปตามสภาพตามสัญญาจ้างงาน

ลงชื่อ.....กรรมการ

ลงชื่อ.....กรรมการ

.....กรรมการ

ลงชื่อ.....กรรมการ
แปลนขยายห้องเรียน Mini English Program (MEP)
SCALE 1:50
วันที่.....



โครงการ
โครงการปรับปรุงห้อง Mini English Program (MEP)
ระดับประถมศึกษา

สำรวจ/เขียนแบบ

(นายพิชิตพิทธิ์ สุวรรณิน)
สถาปนิกปฏิบัติการ(ภ-ส.ด.21638)

(นายกรวิชัย ธนาทองกลัด)
นายช่างโยธาปฏิบัติงาน

สถาปนิก

(นายพิชิตพิทธิ์ สุวรรณิน)
สถาปนิกปฏิบัติการ(ภ-ส.ด.21638)

วิศวกร

ตรวจ

(นายพิชิตพิทธิ์ สุวรรณิน)
ผู้อำนวยการส่วนควบคุมการก่อสร้างและผังเมือง

ตรวจ

(นายกิตติศักดิ์ นิราสีลปิ)
ผู้อำนวยการสำนักช่าง

เห็นชอบ

(นายวิชัย เทพรอด)
ปลัดเทศบาล

อนุมัติ

(นายวิชัย เทพรอด)
ปลัดเทศบาล ปฏิบัติหน้าที่
นายกเทศมนตรีเมืองปาดอง

วัน / เดือน / ปี	2/เม.ย./2568
เลขที่แบบ	008/2568
แผ่นที่	จำนวนแผ่น
5	13

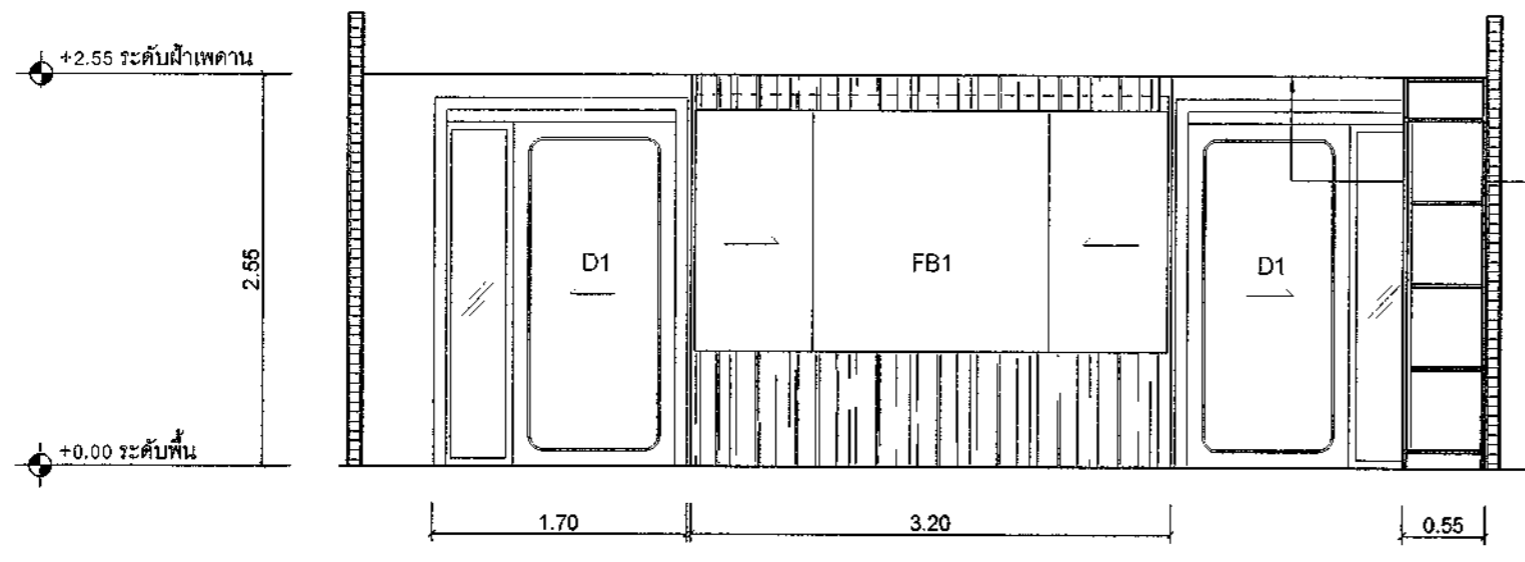

รีอ-กอง พัดลมเพดาน 6 ชุด พร้อมซ่อมแซมผ้า
ทาสีฝ้าภายในห้อง

รูปด้าน 1
SCALE 1:50

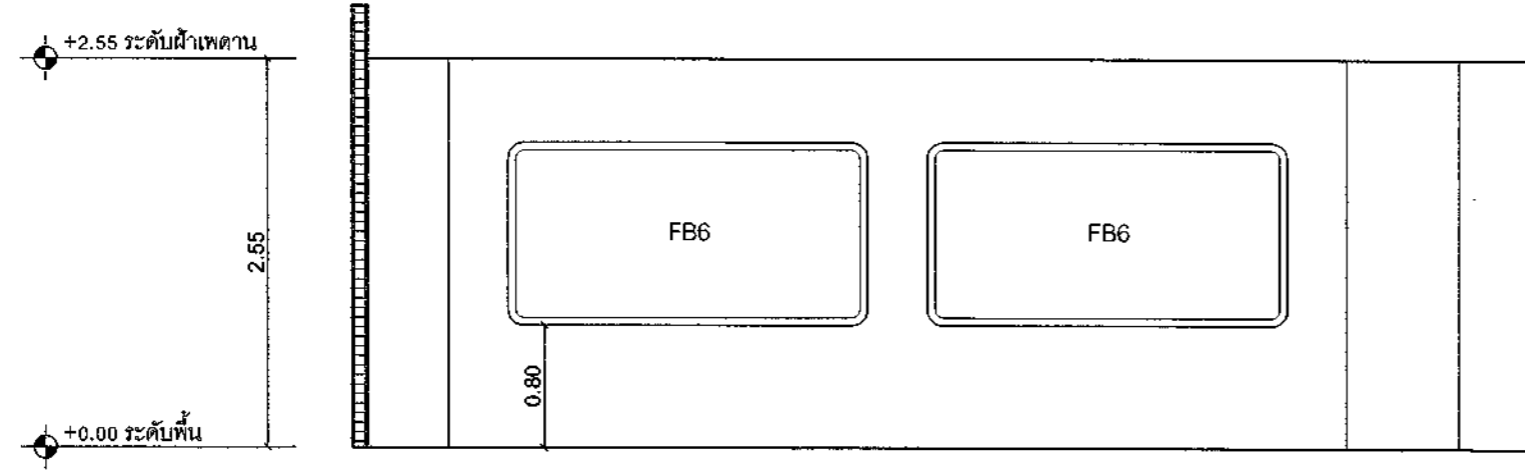

รีอ-กอง พัดลมเพดาน 6 ชุด พร้อมซ่อมแซมผ้า
ทาสีฝ้าภายในห้อง

ทาสีผนังภายในห้อง
คณะกรรมการจัดซื้อแบบรายการงานก่อสร้าง พิจารณาแล้ว
เห็นชอบให้ใช้แบบแปลนนี้ ประกอบการพิจารณาจัดซื้อจัดจ้าง

ลงชื่อ.....ประธานกรรมการ

ลงชื่อ.....กรรมการ

ลงชื่อ.....กรรมการ

ลงชื่อ.....กรรมการ

ลงชื่อ.....กรรมการ

วันที่.....



โครงการ
โครงการปรับปรุงห้อง Mini English Program (MEP)
ระดับประถมศึกษา

สำรวจ/เขียนแบบ
(นายพิภูสิทธิ์ สวรรณโณ)
สถาปนิกปฏิบัติการ(ภ-สถ.21638)
(นายกรวิชัย ธนาทองกลัด)
นายช่างโยธาปฏิบัติงาน

สถาปนิก
(นายพิภูสิทธิ์ สวรรณโณ)
สถาปนิกปฏิบัติการ(ภ-สถ.21638)

วิศวกร

ตรวจ
(นายพงษ์พิชญ์ เพชรสุวรรณ)
ผู้อำนวยการส่วนควบคุมการก่อสร้างและผังเมือง

ตรวจ
(นายกิตติศักดิ์ โมราศิลป์)
ผู้อำนวยการสำนักช่าง

เห็นชอบ
(นายธงชัย เทพรอด)
ปลัดเทศบาล

อนุมัติ
(นายธงชัย เทพรอด)
ปลัดเทศบาล ปฏิบัติหน้าที่
นายกเทศมนตรีเมืองปาดอง

วัน / เดือน / ปี 2/เม.ย./2568

เลขที่แบบ 008/2568

แผ่นที่	จำนวนแผ่น
6	13

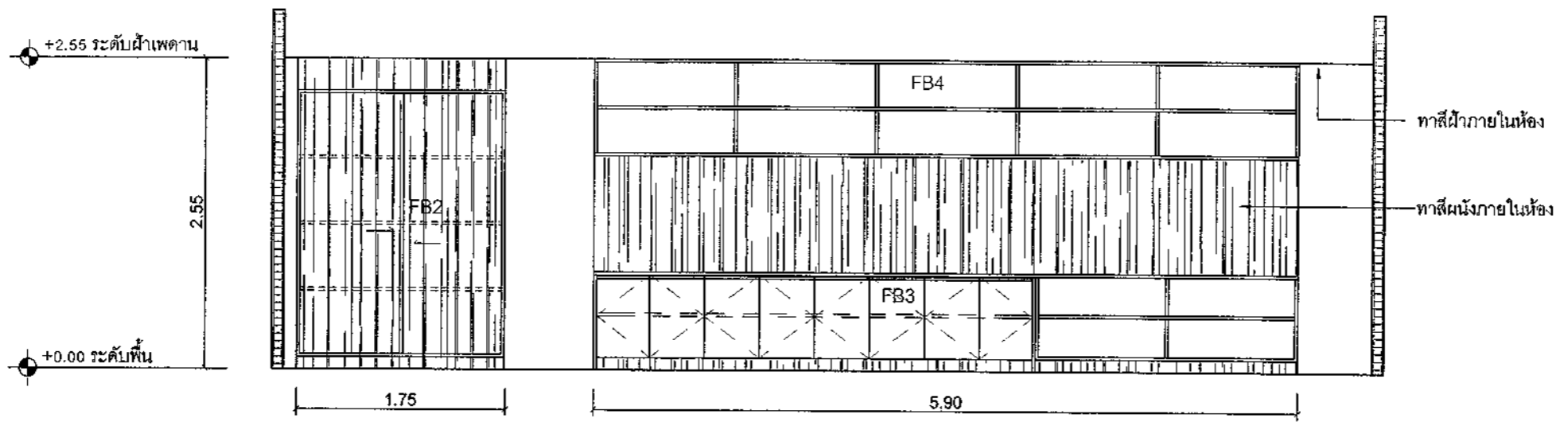

รูปด้าน 2
SCALE 1:50

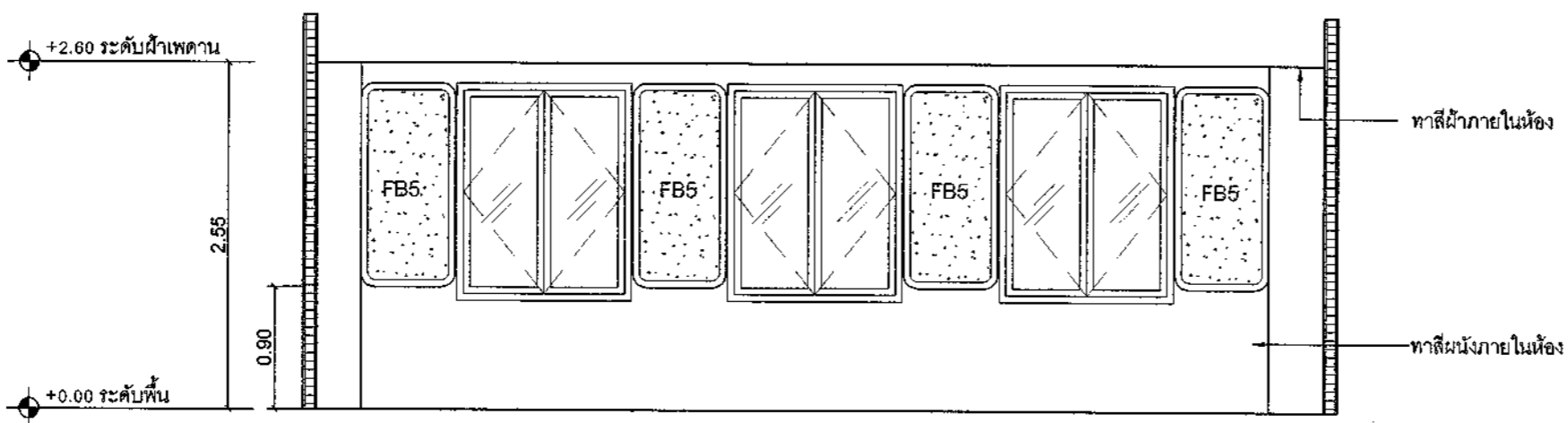

คณะกรรมการผู้รับผิดชอบทำแบบบูรณาการงานก่อสร้าง พิจารณาแล้ว
เห็นชอบให้ใช้แบบแปลนนี้ ประกอบด้วยกรรมการพิจารณาจัดซื้อจัดจ้าง

- ลงชื่อ.....ประธานกรรมการ
- ลงชื่อ.....กรรมการ
- ลงชื่อ.....กรรมการ
- ลงชื่อ.....กรรมการ
- ลงชื่อ.....กรรมการ

วันที่.....
รูปด้าน 5
SCALE 1:50

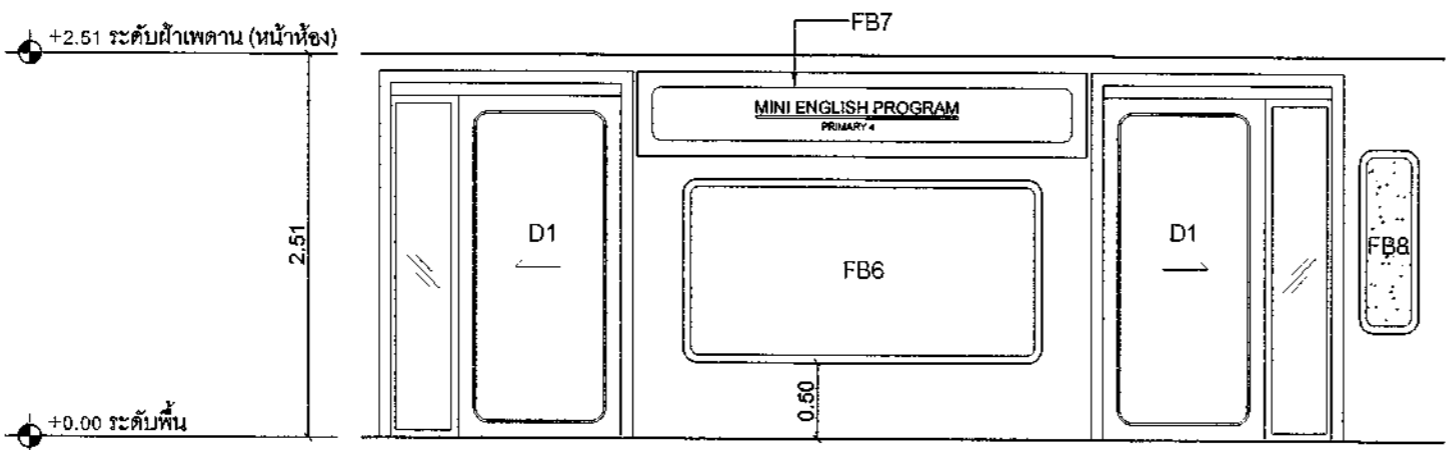

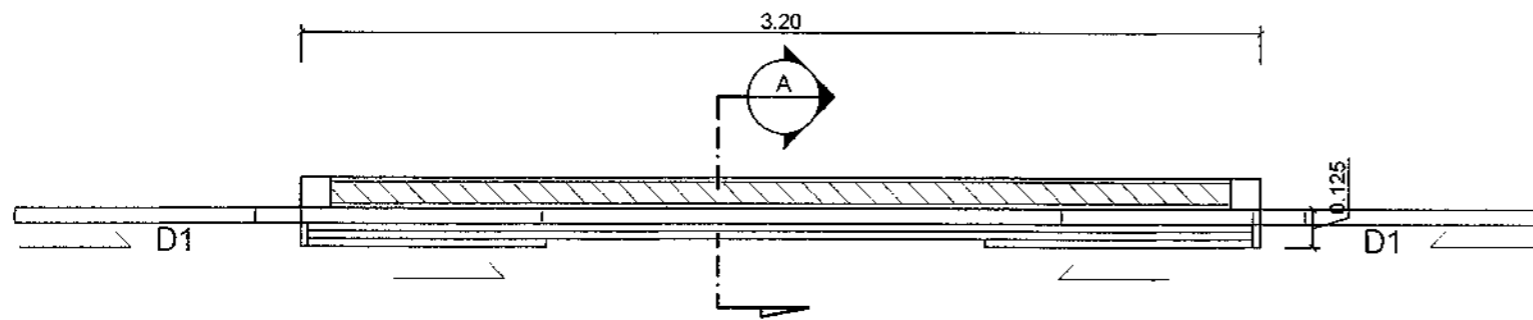

FB1 แปลน
SCALE 1:25

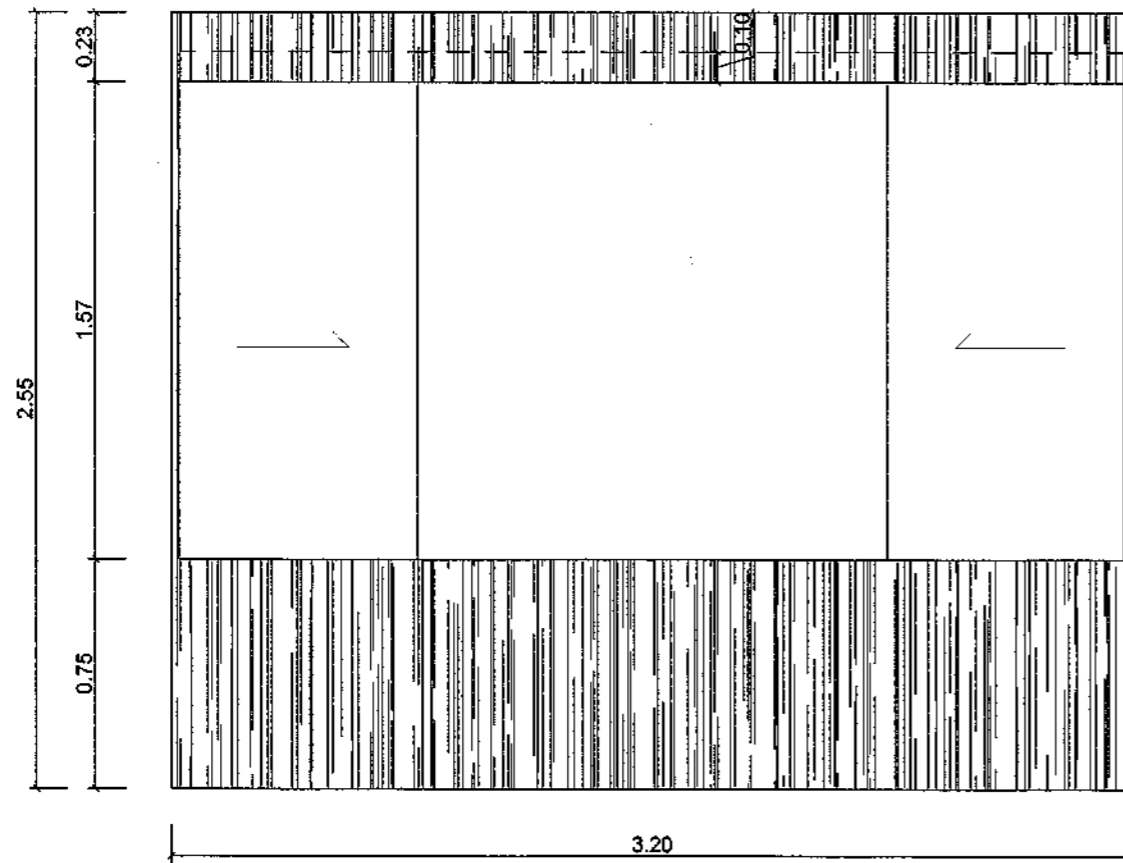

FB1 รูปด้าน
SCALE 1:25

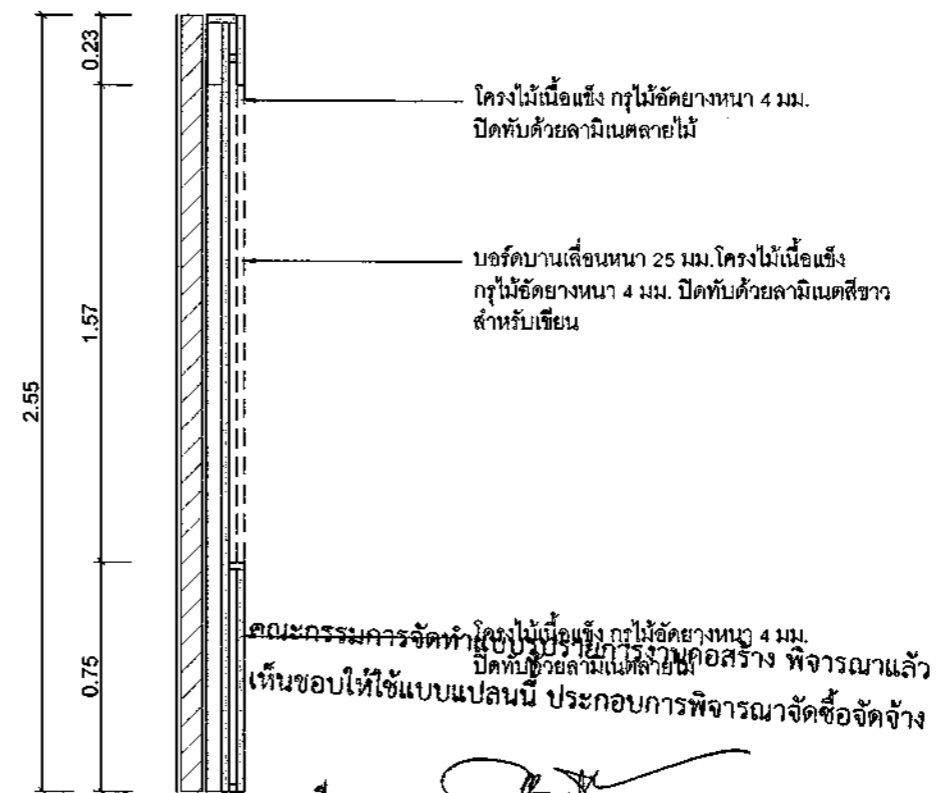

FB1 รูปตัด
SCALE 1:25

ลงชื่อ.....ประธานกรรมการ
0.125ม.ชื่อ.....กรรมการ
ลงชื่อ.....กรรมการ
ลงชื่อ.....กรรมการ
วันที่.....



โครงการ
โครงการปรับปรุงห้อง Mini English Program (MEP)
ระดับประถมศึกษา

สำรวจ/เขียนแบบ

(นายทิวฤทธิ์ สุวรรณโณ)
สถาปนิกปฏิบัติการ(ภ-สถ.21638)

(นายกรวิฑูร์ ธนาทองกลัด)
นายช่างโยธาปฏิบัติงาน

สถาปนิก

(นายทิวฤทธิ์ สุวรรณโณ)
สถาปนิกปฏิบัติการ(ภ-สถ.21638)

วิศวกร

ตรวจ

(นายพงษ์สิทธิ์ เพชรสุวรรณ)
ผู้อำนวยการส่วนควบคุมการก่อสร้างและผังเมือง

ตรวจ

(นายกิตติศักดิ์ โมราศิริปิ)
ผู้อำนวยการสำนักช่าง

เห็นชอบ

(นายชัย เทพรอด)
ปลัดเทศบาล

อนุมัติ

(นายชัย เทพรอด)
ปลัดเทศบาล ปฏิบัติหน้าที่
นายกเทศมนตรีเมืองป่าตอง

วัน / เดือน / ปี 2/เม.ย./2568

เลขที่แบบ 008/2568

แผ่นที่	จำนวนแผ่น
7	13



โครงการ
โครงการปรับปรุงห้อง Mini English Program (MEP)
ระดับประถมศึกษา

สำรวจ/เขียนแบบ
กท
(นายทวิสิทธิ์ สุวรรณโณ)
สถาปนิกปฏิบัติการ(ภ-สถ.21638)
กธ
(นายกรวิชญ์ ธนาทองกลัด)
นายช่างโยธาปฏิบัติงาน

สถาปนิก
กท
(นายทวิสิทธิ์ สุวรรณโณ)
สถาปนิกปฏิบัติการ(ภ-สถ.21638)

วิศวกร

ตรวจ
กท
(นายพงษ์พิชญ์ เพชรสุวรรณ)
ผู้อำนวยการส่วนควบคุมการก่อสร้างและผังเมือง

ตรวจ
กธ
(นายกิตติศักดิ์ โมราศิลป์)
ผู้อำนวยการส่วนช่าง

เห็นชอบ
กธ
(นายธงชัย เทพรอด)
ปลัดเทศบาล

อนุมัติ
กธ
(นายธงชัย เทพรอด)
ปลัดเทศบาล ปฏิบัติหน้าที่
นายกเทศมนตรีเมืองปาดอง

วัน / เดือน / ปี 2/เม.ย./2568
เลขที่แบบ 008/2568
แผ่นที่ 8 จำนวนแผ่น 13

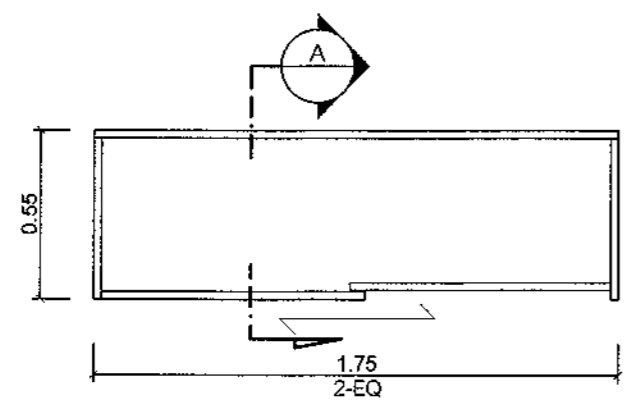

FB2 แปลน
SCALE 1 : 25

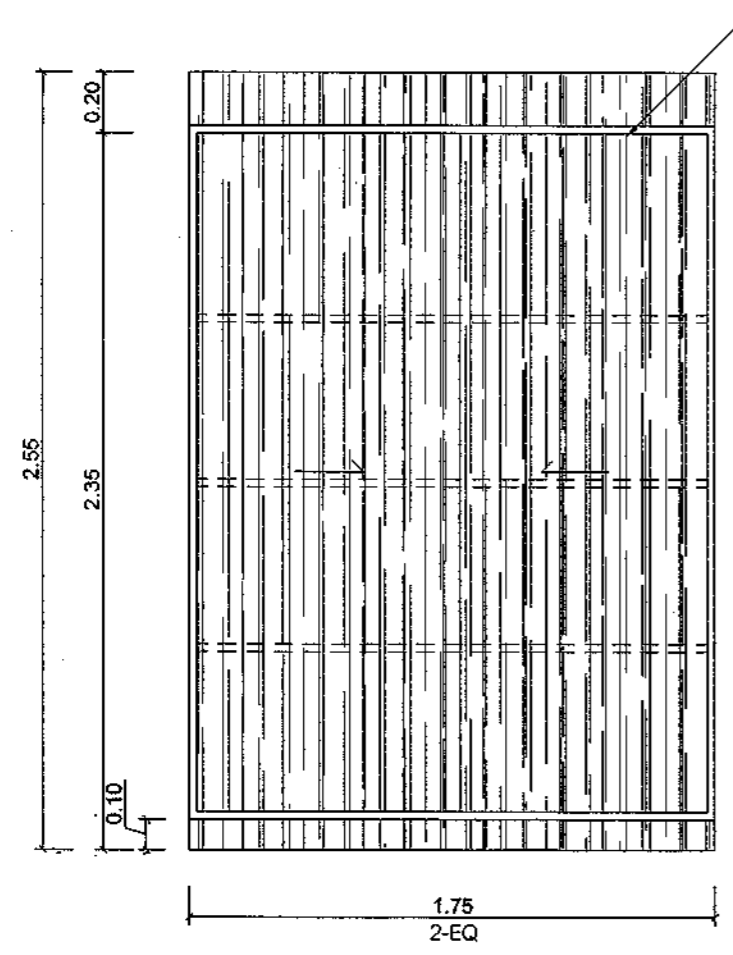

FB2 รูปด้าน
SCALE 1 : 25

โครงไม้เนื้อแข็ง กว้าง 4 มม.
ปิดทับด้วยลามิเนตลายไม้

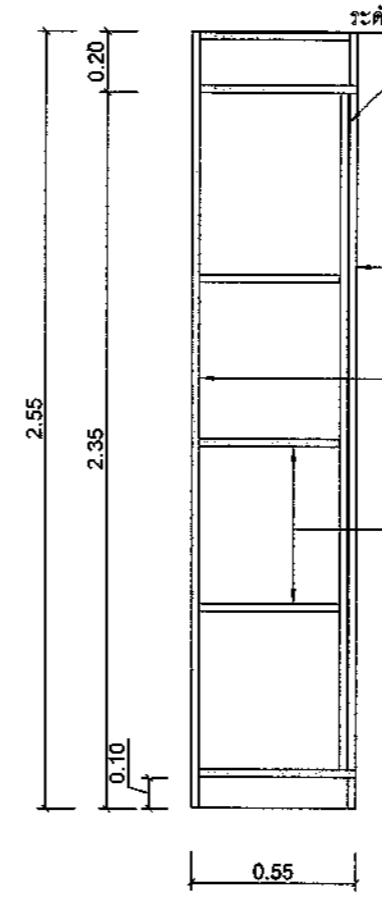

FB2 รูปตัด
SCALE 1 : 25

ระดับฝ้าเพดาน
โครงไม้เนื้อแข็ง กว้าง 4 มม.
ปิดทับด้วยลามิเนตลายไม้
หน้าบานเลื่อนตู้หนา 25 มม. โครงไม้เนื้อแข็ง
กว้าง 4 มม. ปิดทับด้วยลามิเนตลายไม้
แผ่นหลัง แผ่นข้างตู้ หนา 25 มม.
โครงไม้เนื้อแข็ง กว้าง 4 มม.
ภายในปิดทับด้วยลามิเนต
ชั้นวาง หนา 25 มม.
โครงไม้เนื้อแข็ง กว้าง 4 มม.
คณะกรรมการจัดทาสีและดูแลรักษาอาคาร
เห็นชอบให้ใช้แบบแปลนนี้ ประกอบการพิจารณาจัดซื้อจัดจ้าง

ลงชื่อ.....ประธานกรรมการ
ลงชื่อ.....กรรมการ
ลงชื่อ.....กรรมการ
ลงชื่อ.....กรรมการ
ลงชื่อ.....กรรมการ



โครงการ
โครงการปรับปรุงห้อง Mini English Program (MEP)
ระดับประถมศึกษา

สำรวจ/เขียนแบบ

(Signature)
(นายทิวรัฐพันธ์ สุวรรณโณ)
สถาปนิกปฏิบัติ(ภ-สถ.21638)

(Signature)
(นายกรวิทย์ ธนาทองลัด)
นายช่างโยธาปฏิบัติงาน

สถาปนิก

(Signature)
(นายทิวรัฐพันธ์ สุวรรณโณ)
สถาปนิกปฏิบัติ(ภ-สถ.21638)

วิศวกร

ตรวจ

(Signature)
(นายพงษ์พิชญ์ เพชรสุวรรณ)
ผู้อำนวยการส่วนควบคุมการก่อสร้างและผังเมือง

ตรวจ

(Signature)
(นายกิตติศักดิ์ โมราศิลป์)
ผู้อำนวยการสำนักช่าง

เห็นชอบ

(Signature)
(นายธงชัย เทพรอด)
ปลัดเทศบาล

อนุมัติ

(Signature)
(นายธงชัย เทพรอด)
ปลัดเทศบาล ปฏิบัติหน้าที่
นายกเทศมนตรีเมืองป่าตอง

วัน / เดือน / ปี 2/เม.ย./2568

เลขที่แบบ 008/2568

แผ่นที่ จำนวนแผ่น

9 13

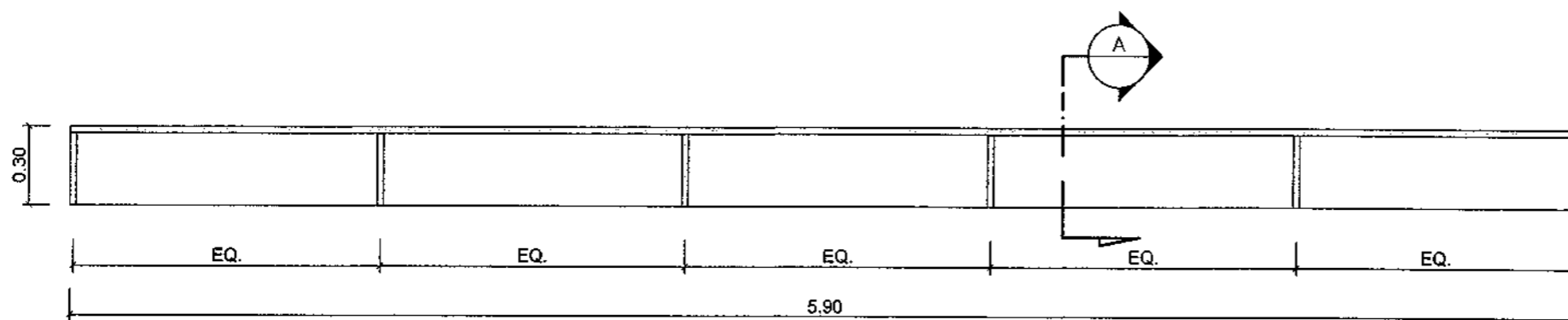

FB4 แปลน
SCALE 1:25

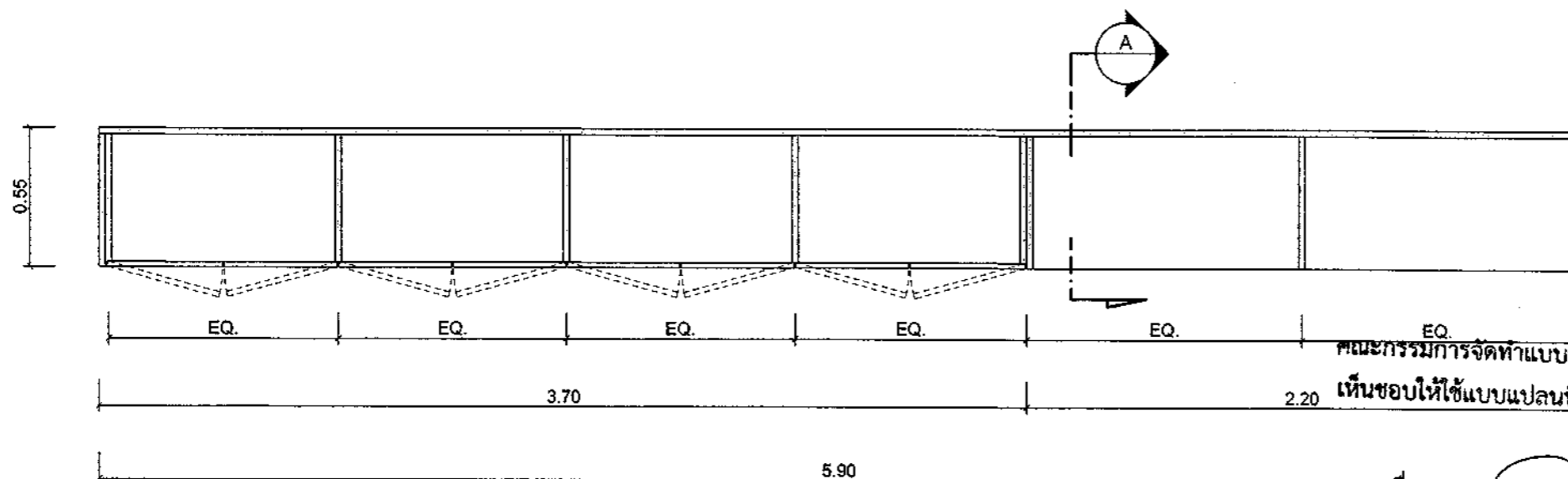

FB3 แปลนชื่อ.....กรรมการ
SCALE 1:25

ลงชื่อ.....ประธานกรรมการ

ลงชื่อ.....กรรมการ

ลงชื่อ.....กรรมการ

ลงชื่อ.....กรรมการ

ลงชื่อ.....กรรมการ

วันที่.....

คณะกรรมการจัดทำแบบรูปถ่ายการงานก่อสร้าง พิจารณาแล้ว
เห็นชอบให้ใช้แบบแปลนนี้ ประกอบการพิจารณาจัดซื้อจัดจ้าง



โครงการ
โครงการปรับปรุงห้อง Mini English Program (MEP)
ระดับประถมศึกษา

สำรวจ/เขียนแบบ

(นายทิวสิทธิ์ สุวรรณโณ)
สถาปนิกปฏิบัติการ(ภ-สถ.21638)

(นายทวีชัย สาทองกมล)
นายช่างโยธาปฏิบัติงาน

สถาปนิก

(นายทิวสิทธิ์ สุวรรณโณ)
สถาปนิกปฏิบัติการ(ภ-สถ.21638)

วิศวกร

ตรวจ

(นายพงษ์พิชญ์ เพชรสุวรรณ)
ผู้อำนวยการส่วนควบคุมการก่อสร้างและผังเมือง

ตรวจ

(นายกิตติศักดิ์ นิราศีลป)
ผู้อำนวยการสำนักช่าง

เห็นชอบ

(นายสงชัย เพชรอด)
ปลัดเทศบาล

อนุมัติ

(นายสงชัย เพชรอด)
ปลัดเทศบาล ปฏิบัติหน้าที่
นายกเทศมนตรีเมืองปัตตานี

วัน / เดือน / ปี 2/เม.ย./2568
เลขที่แบบ 008/2568
แผ่นที่ จำนวนแผ่น
10 13

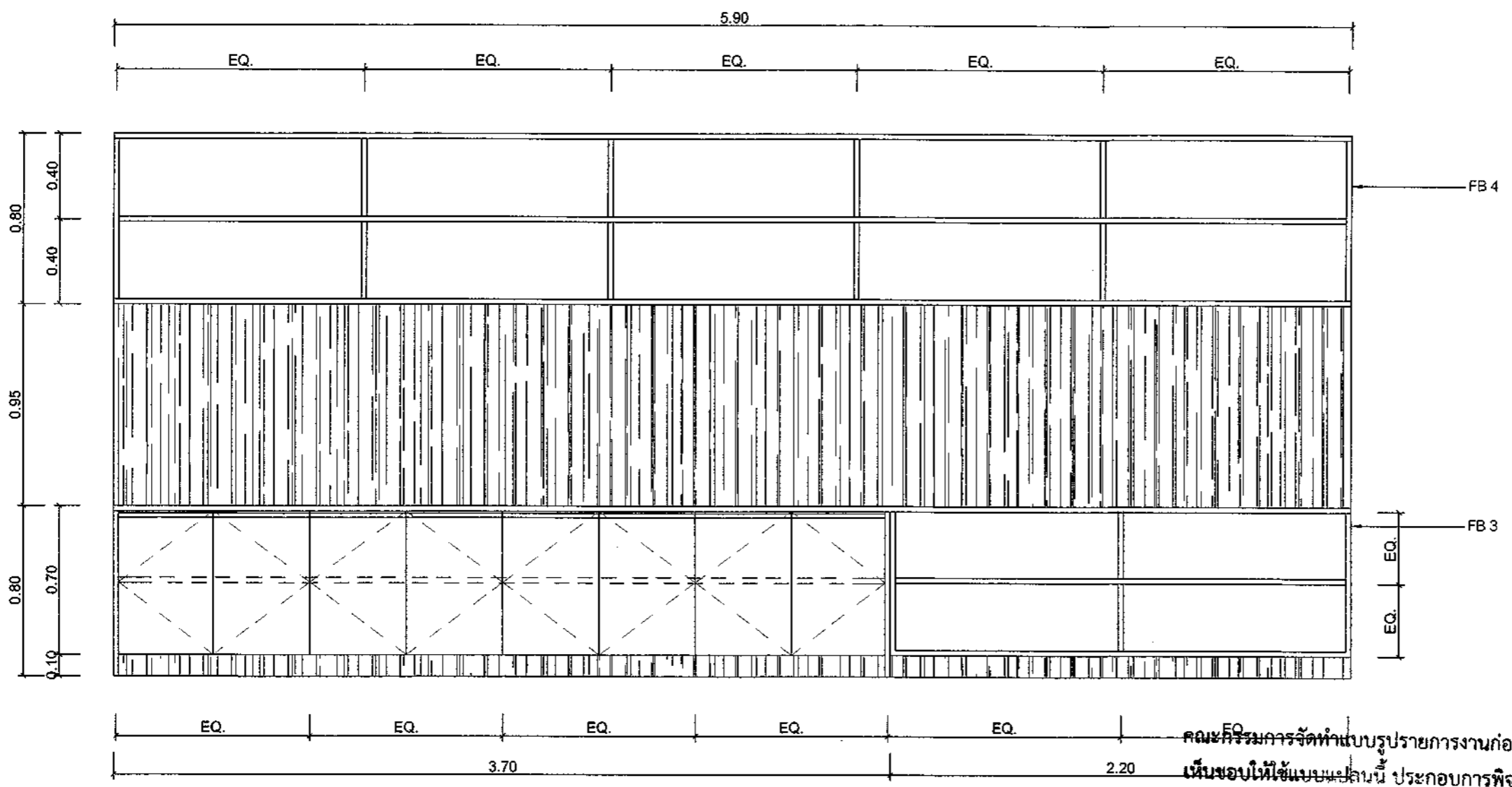

คณะกรรมการจัดทำแบบรูปรายการงานก่อสร้าง พิจารณาแล้ว
เห็นชอบให้ใช้แบบแปลนนี้ ประกอบการพิจารณาจัดซื้อจัดจ้าง

ลงชื่อ.....ผู้อำนวยการโครงการ
FB3 รูปด้าน ลงชื่อ.....กรรมการ
SCALE 1:25
ลงชื่อ.....กรรมการ
ลงชื่อ.....กรรมการ
ลงชื่อ.....กรรมการ
วันที่.....



โครงการ
โครงการปรับปรุงห้อง Mini English Program (MEP)
ระดับประถมศึกษา

สำรวจ/เขียนแบบ

(นายทิวฤทธิ์ สุวรรณโณ)
สถาปนิกปฏิบัติการ(ภ-สถ.21638)

(นายกรวิษฐ์ ธนาทองกลัด)
นายช่างโยธาปฏิบัติงาน

สถาปนิก

(นายทิวฤทธิ์ สุวรรณโณ)
สถาปนิกปฏิบัติการ(ภ-สถ.21638)

วิศวกร

ตรวจ

(นายพงษ์พิชญ์ เพชรสุวรรณ)
ผู้อำนวยการส่วนควบคุมการก่อสร้างและผังเมือง

ตรวจ

(นายกิตติศักดิ์ โมราศิริ)
ผู้อำนวยการสำนักช่าง

เห็นชอบ

(นายธงชัย เทพรอด)
ปลัดเทศบาล

อนุมัติ

(นายธงชัย เทพรอด)
ปลัดเทศบาล ปฏิบัติหน้าที่
นายกเทศมนตรีเมืองป่าตอง

วัน / เดือน / ปี	2/เม.ย./2568
เลขที่แบบ	008/2568
แผ่นที่	จำนวนแผ่น
11	13

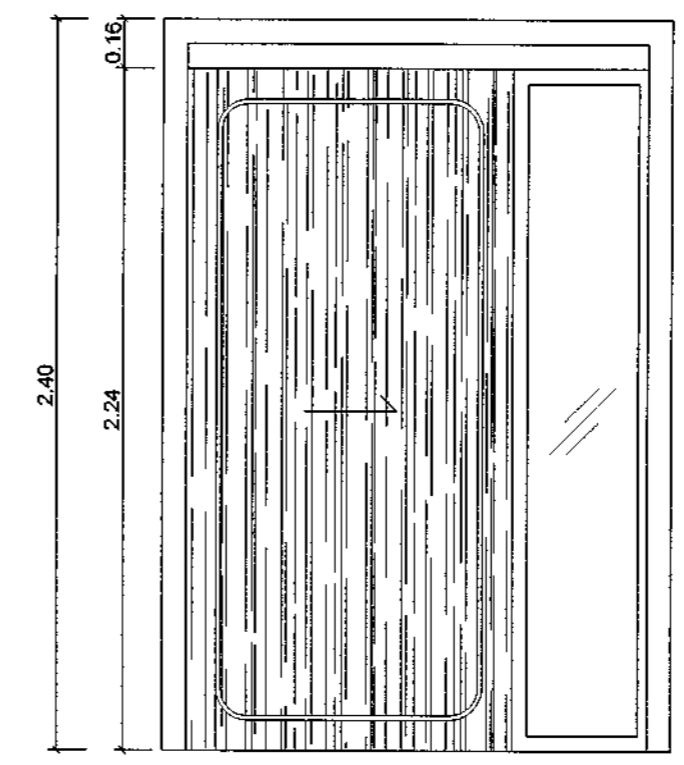
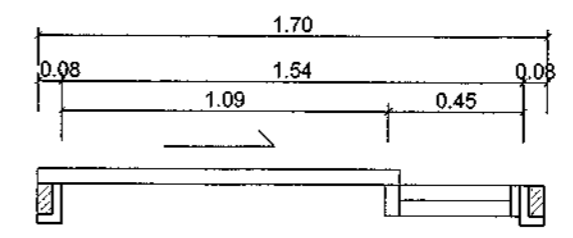

ชนิด	บานเลื่อน
วงกบ	ปรับปรุวงกบเดิมกรุไม้ฉลุลาย 4 มม. ปิดทับด้วยลามิเนตลายไม้
บาน	ประตูบานโครงไม้เนื้อแข็ง ปิดทับด้วยลามิเนตลายไม้
ช่องแสง	กระจกใส หนา 6 มม.
อุปกรณ์	คณะกรรมการจัดซื้อจัดจ้างฯ อนุมัติโครงการงานก่อสร้าง พิจารณาแล้ว เห็นชอบให้ใช้แบบแปลนนี้ ประกอบการพิจารณาจัดซื้อจัดจ้าง

ลงชื่อแบบขยายประตูบานเลื่อน D1 ประธานกรรมการ
SCALE 1:25
ลงชื่อ..... กรรมการ
ลงชื่อ..... กรรมการ
ลงชื่อ..... กรรมการ
ลงชื่อ..... กรรมการ
วันที่.....

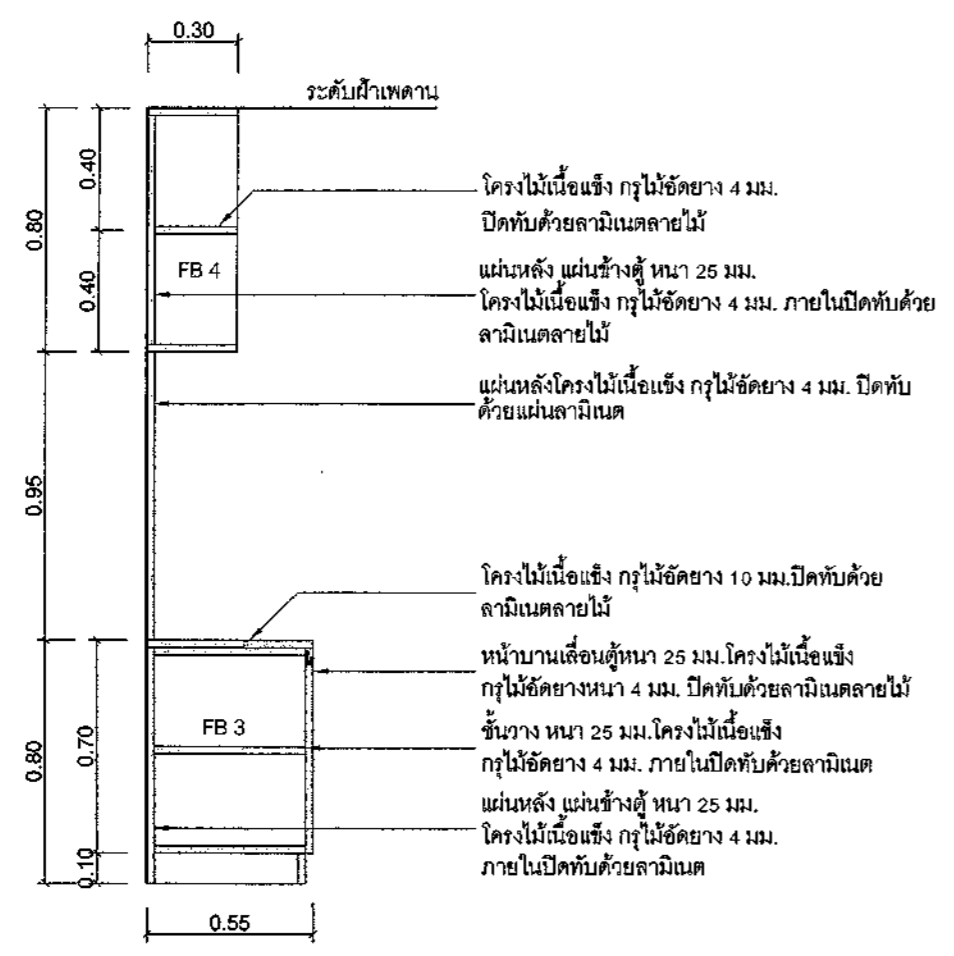

FB3 FB4 รูปตัด
SCALE 1:25



โครงการ
โครงการปรับปรุงห้อง Mini English Program (MEP)
ระดับประถมศึกษา

สำรวจ/เขียนแบบ

(Signature)
(นายทิวฤทธิ์ พันธ์ สุวรรณโณ)
สถาปนิกปฏิบัติการ(ภ-สท.21638)

(Signature)
(นายกรวิษณุ ธนาทองกลัด)
นายช่างโยธาปฏิบัติงาน

สถาปนิก

(Signature)
(นายทิวฤทธิ์ พันธ์ สุวรรณโณ)
สถาปนิกปฏิบัติการ(ภ-สท.21638)

วิศวกร

ตรวจ

(Signature)
(นายพงษ์พิชญ์ เพชรสุวรรณ)
ผู้อำนวยการส่วนควบคุมการก่อสร้างและผังเมือง

ตรวจ

(Signature)
(นายกิตติศักดิ์ โมราศิลป์)
ผู้อำนวยการสำนักช่าง

เห็นชอบ

(Signature)
(นายธงชัย เทพรอด)
ปลัดเทศบาล

อนุมัติ

(Signature)
(นายธงชัย เทพรอด)
ปลัดเทศบาล ปฏิบัติหน้าที่
นายกเทศมนตรีเมืองป่าดง

วัน / เดือน / ปี 2/เม.ย./2568

เลขที่แบบ 008/2568

แผ่นที่ จำนวนแผ่น

12 13

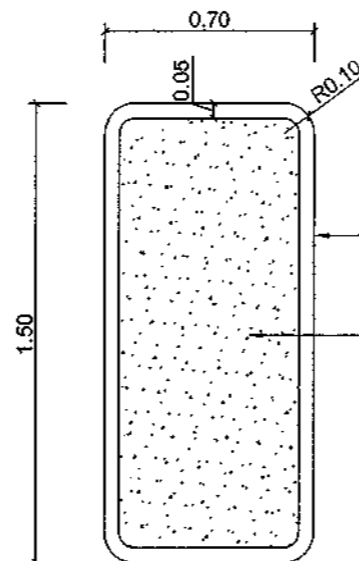

โครงไม้เนื้อแข็งกรุไม้อัดยาง 4 มม.
ปิดทับด้วยลามิเนตลายไม้

โครงไม้เนื้อแข็งกรุไม้อัดยาง 4 มม.
ปิดทับด้วยก๊อบบอร์ด สำหรับ บั๊กผลงาน

FB5 รูปด้าน

SCALE 1:25

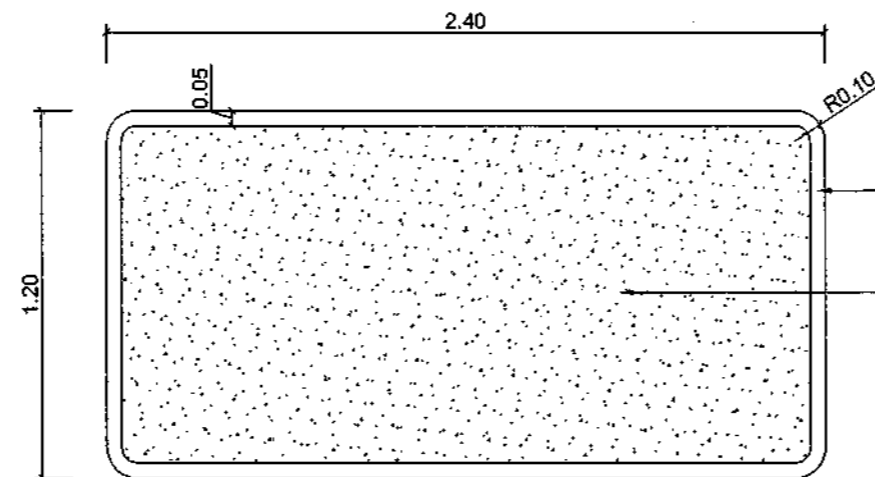

โครงไม้เนื้อแข็งกรุไม้อัดยาง 4 มม.
ปิดทับด้วยลามิเนตลายไม้

โครงไม้เนื้อแข็งกรุไม้อัดยางแบบบุรุษปรายการงานก่อสร้าง พิจารณาแล้ว
ปิดทับด้วยก๊อบบอร์ด สำหรับ บั๊กผลงาน
เห็นชอบให้ใช้แบบแปลนนี้ ประกอบการพิจารณาจัดซื้อจัดจ้าง

ลงชื่อ.....ประธานกรรมการ

ลงชื่อ.....กรรมการ

ลงชื่อ.....กรรมการ

ลงชื่อ.....กรรมการ

ลงชื่อ.....กรรมการ

วันที่.....

FB6 รูปด้าน

SCALE 1:25



โครงการ
โครงการปรับปรุงห้อง Mini English Program (MEP)
ระดับประถมศึกษา

สำรวจ/เขียนแบบ

(นายพิชิต สุวรรณโณ)
สถาปนิกปฏิบัติการ(ภ-สถ.21638)

(นายกรวิษฐ์ อนาทองศักดิ์)
นายช่างโยธาปฏิบัติงาน

สถาปนิก

(นายพิชิต สุวรรณโณ)
สถาปนิกปฏิบัติการ(ภ-สถ.21638)

วิศวกร

ตรวจ

(นายพิชิต สุวรรณโณ)
ผู้อำนวยการส่วนควบคุมการก่อสร้างและผังเมือง

ตรวจ

(นายพิชิต สุวรรณโณ)
ผู้อำนวยการสำนักช่าง

เห็นชอบ

(นายธงชัย เทพรอด)
ปลัดเทศบาล

อนุมัติ

(นายธงชัย เทพรอด)
ปลัดเทศบาล ปฏิบัติหน้าที่
นายกเทศมนตรีเมืองปาดอง

วัน / เดือน / ปี 2/เม.ย./2568

เลขที่แบบ 008/2568

แผ่นที่	จำนวนแผ่น
---------	-----------

13	13
----	----

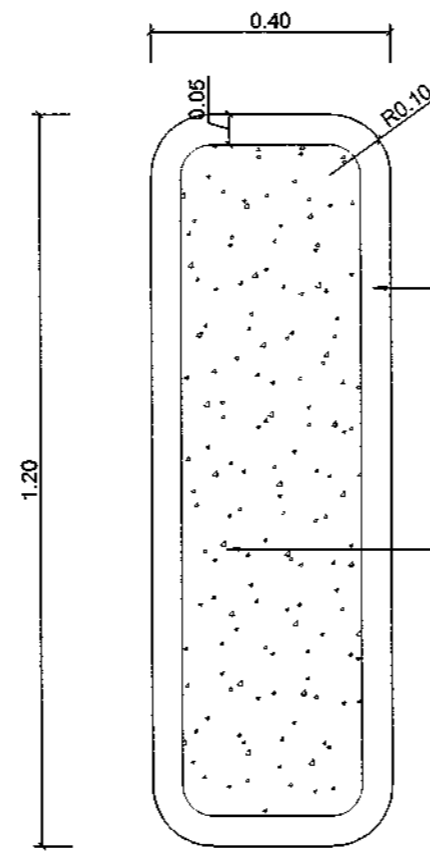
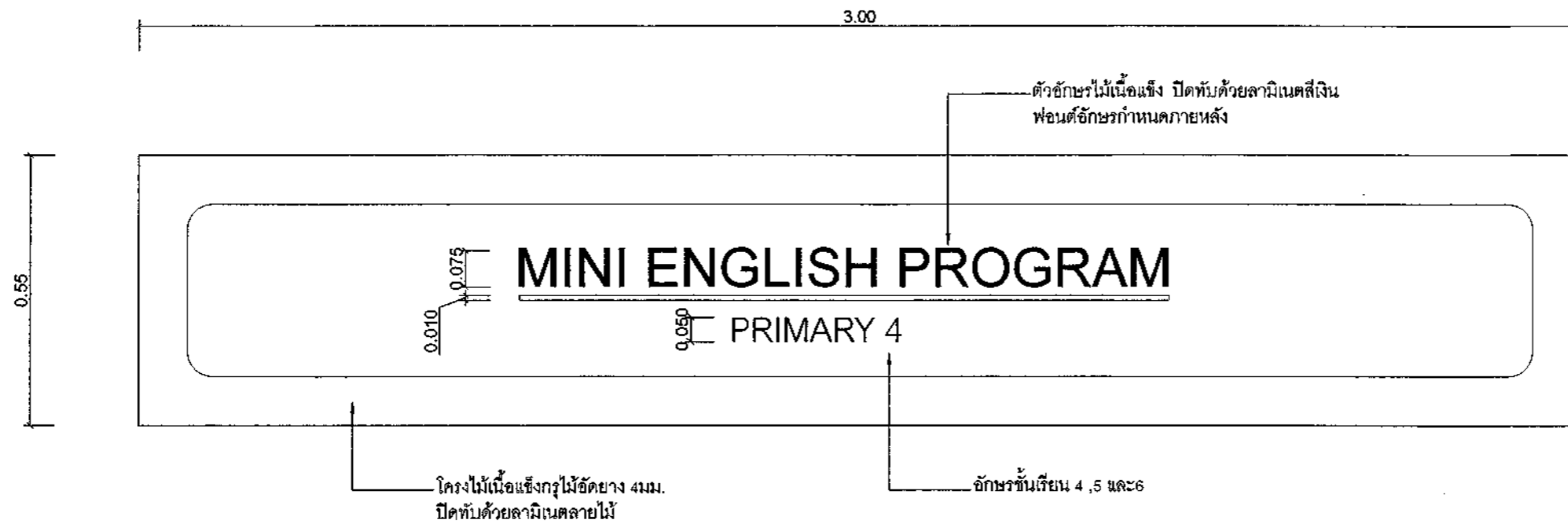

FB7 รูปด้าน
SCALE 1 : 12.5

คณะกรรมการจัดทำแบบรูปรายการงานก่อสร้าง พิจารณาแล้ว
เห็นชอบให้ใช้แบบแปลนนี้ ประกอบการพิจารณาจัดซื้อจัดจ้าง

ลงชื่อ.....ประธานกรรมการ

ลงชื่อ.....กรรมการ

ลงชื่อ.....กรรมการ

FB8 รูปด้าน
SCALE 1 : 12.5

ลงชื่อ.....กรรมการ

วันที่.....